



広報小美玉

お知らせ版

No.46

2

発行日 22.1.28

(祝) 茨城空港開港1カ月前記念イベント

入場無料

茨城空港開港記念シンポジウム

茨城空港から世界へ——みんなで育てよう茨城空港——

日時/2月11日(木) 13:00~(開場12:30~)
特別コーナー 11:00~ ※11:00から整理券を配布します。
会場/小川文化センター(アビオス) 大ホール

茨城空港
IBARAKI AIRPORT

第I部

基調講演

「世界に広げよう交流の輪
韓国インバウンドの現状」

講師:李 容淑(リーヨンス)
国土交通省YOKOSO JAPAN大使

パネルディスカッション

「茨城空港から世界へ!
みんなで育てよう茨城空港」

パネラー 李 容淑(リーヨンス)氏...他
コーディネーター:蓮見 孝
筑波大学大学院教授

第II部

磯山さやかトークショー

「応援します!
茨城空港」

ゲスト:磯山さやか
いばらき大使



記念コンサート

「宮内タカユキショー」

歌手:宮内タカユキ
小美玉市出身アニメソング歌手

主な楽曲 「轟轟戦隊ボウケンジャー」「キン肉マン」
「仮面ライダー」シリーズ挿入歌等

お楽しみ抽選会 会場で配布する整理券番号が抽選番号となります。景品 最高級おみたまプリン¥10,000 (2個セット桐箱入り) ...他

特別コーナー 11:00~15:00

小ホール 韓国などの食文化体験コーナー...茨城県国際課 他

会場の外 空港周辺7市町のイベントコーナー (小美玉市・石岡市・笠間市・かすみがうら市・行方市・銚田市・茨城町)

主催/小美玉市、(財)自治総合センター 共催/茨城空港周辺地域資源活用推進連絡会~空と大地と湖のセブンネット~
後援/総務省、小美玉市茨城空港利用促進協議会、韓国観光公社
問い合わせ/小美玉市空港対策課 〒319-0192 小美玉市堅倉835
TEL.0299-48-1111(内線1171) FAX.0299-48-1199 E-mail.kuko@city.omitama.lg.jp



「第2回小美玉ゆめ未来芸術展」を開催します!

小美玉市茨城空港利用促進協議会では、平成22年3月11日開港の茨城空港の利用促進と知名度アップを目的に平成22年3月茨城空港開港記念「第2回小美玉ゆめ未来芸術展」を開催します。

小美玉で育ち学び、無限の可能性を秘めた市内の小・中学生による、茨城空港から未来へ羽ばたく夢を描いた作品総数1,142作品の力作をぜひご覧ください!

展示期間 2月6日(土)~14日(日) 午前9時~午後9時
ただし、初日は表彰式終了後から、最終日は午後3時まで。

入賞者表彰式 2月6日(土) 午前10時~

会場 展示...四季文化館(みの~れ)風のホール 表彰式...四季文化館(みの~れ)森のホール

主催 小美玉市茨城空港利用促進協議会

後援 小美玉市、小美玉市教育委員会

問い合わせ 小美玉市茨城空港 利用促進協議会事務局(小美玉市空港対策課内)

☎48-1111 内線1171・1172 FAX48-1199



平成22年度

放課後子どもプラン利用児童を募集します

市では小学生の安全・安心な活動拠点(居場所)づくりとして、市内全12小学校区で放課後子どもプランを実施しています。



<対象者>

市内の小学校1～6年生の保護者の方で、次のいずれかに該当する方

- 就労に従事している場合
- 保護者が病気負傷または、心身に障がいがあるために子どもの保育ができない場合
- 病気や心身に障がいのある親族などの看護をしなければならない場合 等

<対象期間>

4月1日～平成23年3月31日

<利用区分、必要な経費など>

区分	開設日	保護者負担金	消耗品代	傷害保険料
平常利用	学校授業日の月～金曜、1、2、3学期中の土曜日、創立記念日などの学校休業日	児童1人につき 8月：月額5,000円 8月以外：月額3,000円	年額2,000円 (入会期間が6カ月に満たない場合は年額1,000円)	年額1,000円 (途中入会の場合は月割り)
長期休暇利用	春休み、夏休み、冬休み期間の月～土曜			
臨時利用	平常利用、長期休暇利用の開設日の内、数日間の臨時利用	児童1人につき 8月：日額500円 8月以外：日額300円	日額100円	

※希望する区分のみ、または複数の区分での利用の申込みができます。

※保護者負担金については、申請により減免になる場合があります。詳しくは各窓口までお問い合わせください。

※このほかに、おやつ代等の経費がかかります。

<開設時間>

学校授業日：放課後から午後6時まで

学校休業日：午前8時から午後6時まで

<開設日>

日曜日・国民の祝日・8月13日～15日・12月29日～翌年1月3日 等

<申込先・方法>

以下の各窓口または市教育委員会のホームページ(<http://edu.city.omitama.ibaraki.jp/>)にて申込みに必要な書類を配布しますので、受付期間内に窓口まで提出してください。

- 教育委員会学校教育課(小川総合支所2階)
- 社会福祉課子育て支援室(玉里総合支所2階)
- 福祉事務所美野里支所(四季健康館内)

受付期間：2月1日(月)～3月1日(月)(土日、祝祭日は除きます。)

受付時間：平日 午前8時30分～午後5時30分

※詳しくは、各窓口および教育委員会ホームページに備えてある「ご利用の案内」をご覧ください。

【問い合わせ】

教育委員会学校教育課(小川総合支所内) ☎48-1111 内線2221・2222

幼児安全教室に参加してみませんか？



子ども(1～6歳までの幼児を対象)に起こりやすい事故の予防および起こりやすい事故に対する救命手当(心肺蘇生法・気道内異物除去法)を人形・AEDを使って学ぶことができます。

いざというときにも心得があれば安心です。興味のある方や未受講者は、この機会にぜひ参加してみたいかがでしょうか。

期 日 3月14日(日) 午前9時30分～正午
場 所 四季健康館
講 師 赤十字幼児安全法指導員
参加費 200円(教材代) *当日徴収します。
募集人数 30名(市内に在住または在勤している方)
定員になり次第締め切らせていただきます。
※託児所を設けますので、お子さま連れで参加する方も安心して受講できます。

申込方法 下記の窓口またはお電話でお申込みください。
申込締切 3月5日(金)
携行品 筆記用具
主催 日本赤十字社小美玉市地区
申込み・問い合わせ



- ・社会福祉課(玉里総合支所内) ☎48-1111 内線3225
- ・福祉事務所小川支所(小川総合支所内) ☎48-1111 内線2111
- ・福祉事務所美野里支所(四季健康館内) ☎48-0221 内線4008

飼い犬の散歩時におけるマナーを守りましょう

飼い主の皆さんへ

◆普段、公園や道端に犬のフンが放置されている状況を目にし、「犬のフンの始末がされていない」などの苦情や相談が寄せられることも少なくありません。「散歩中に犬がしたフンは、飼い主が責任をもって持ち帰る」。このことを、飼い主の皆さんは必ず実行しましょう。

周辺の皆さんと共に気持ちよく暮らせるよう、気配りと飼育は責務です。飼い主にとってはささいなことでも、不快に感じる方もいます。飼い主は、他の方への迷惑とならないよう、そしてご近所からも愛犬が愛されるようマナー向上に努めましょう。

◆リードなどでつながずに愛犬を散歩、運動させる事例も見受けられます。このような行為は、法や県条例に抵触するだけでなく、人や犬にとっても非常に危険な状態をつくることになります。犬は必ずつないで飼いましょう。

ワンポイントアドバイス

散歩時のフンの処理のしかた

※用意するものは、ビニール袋とちり紙です。

- ①まず、フンの上にちり紙を数枚かぶせます。
- ②ビニール袋の中に手を入れ、これでちり紙の上からフンを包むようにつかみ取ります。
- ③ビニール袋を裏返しにして、中に納めます。ビニール袋は、必ず家に持ち帰り処理してください。



小美玉市生涯学習出前講座

第2弾

「小美玉市生涯学習出前講座(第2弾)」は、市民の皆さんが受講したいテーマを選び、講師が皆さんのところに向向いて市が重点的に取り組んでいる事業等について、わかりやすく説明等をするものです。講師は、市職員等を派遣します。

■開催時間と会場は？

時間は、午前9時から午後9時の間の2時間以内です。(ただし、一部、所要時間が3時間の講座があります。)

会場は、地区公民館・集会場など公共施設で行いますが、受講者側で手配していただきます。テーマによっては、時間や会場に制限がある場合があります。

■費用は？

講師派遣は無料です。会場は利用者で負担してください。

■申込方法は？

開催希望日の20日前までに、地区名(団体名)、代表者の氏名・電話番号、希望するテーマを教育委員会生涯学習課までお知らせください。申請書を送付します。

■利用できる方は

市内に居住・通勤・通学している10人以上のグループならどなたでも。

■申込みにあたってのお願い

- ・出前講座は、苦情や要望をお聞きする場ではありません。また、政治、宗教または営利を目的とする等、この講座の趣旨に沿わない集会等では実施できませんので、ご理解のうえ、お申込みください。
- ・テーマ所管課の業務の都合により、実施日時が希望に沿わない場合がありますので、ご了承ください。

小美玉市生涯学習出前講座メニュー

	出前講座テーマ	内容	時間(分)
教育・学習・文化	いつでもなんでも生涯学習	社会人として、生きがいとして、人生の豊かさを求めて個人が生涯を通して学習しようとするとき何をどう学ぶか考えるうえで参考になることについてアドバイスします。	30分
	青少年の健全育成について	非行、問題行動の防止活動についてお話します。	30分
	小美玉市の文化財について	市の歴史や文化財についてお話します。	60分
	公民館事業について	公民館主催の講座やサークル、グループ活動の紹介	30分
	図書館を使いこなそう	図書館の利用方法についてお話します。	30分
防災・安全	防災対策について	・自分でできる防災対策 ・市の防災体制と活動内容について	30分
	小美玉市の防犯について	犯罪情報や対策等についてお話します。	30分
	防火教室	火災を防ぐための必要な知識(防火管理、通報、消火、避難の仕方)	2時間
	救急講習会	普通救命講習会(資格取得講習会)	
応急手当措置要領、心肺蘇生法 AED 取扱訓練等			2時間
保健・福祉	認知症サポーター養成講座	認知症に対してのご理解をしていただき、認知症の方やその家族を地域で応援していただくための講座です。	90分

	出前講座テーマ	内容	時間(分)
保健・福祉	介護予防	日常生活で取り組める予防方法についてお話します。	30分
	見直そう食生活(乳幼児期)	乳幼児期の食事、離乳食、おやつなどについてお話します。	30分
	見直そう食生活(生活習慣病予防)	生活習慣病を予防する食生活についてお話します。	30分
	子どもの心とからだの健康について	子どもの心とからだの成長について学び、食事・生活リズム・運動などの基本的な生活習慣を身につける大切さについて考えましょう。	30分
	年齢に応じた女性の健康づくり	・女性のからだの特徴と健康管理・骨粗しょう症予防・更年期について・乳がん・子宮がんについて	30分
	予防しましょうメタボリックシンドローム	メタボリックシンドロームや生活習慣病の予防・改善についてお話します。	30分
	人権について	さまざまな人権問題を通して「人権とはなにか」を考えてみましょう。	30分
	障がい者福祉について	障がい者福祉について(サービスの種類や内容、利用手続き等)	30分
	子育て支援のあれこれ	児童福祉サービスについてお話します。	30分
	マル福制度とは？	乳幼児や妊産婦、障がいをお持ちの方、母子父子家庭の方への医療費の助成について説明します。	30分

	出前講座テーマ	内 容	時間(分)
保健・福祉	国民健康保険について	対象になる方、保険税の決まり方等制度概要について説明します。	30分
	後期高齢者医療制度について	対象になる方、保険料の決まり方等制度概要について説明します。	30分
	高齢者福祉について	高齢者福祉サービスの内容についてお話しします。	30分
	介護保険制度について	介護保険料や認定申請、サービスについて説明します。	30分
年金・税・戸籍	暮らしと税	複雑な税のしくみを分かりやすく、やさしく説明します。	30分
	よくわかる確定申告	確定申告のしくみと手続きについて分かりやすくお話しします。	30分
	わかりやすい国民年金のお話	国民年金の加入手続き、保険料の免除制度、国民年金の繰上げ支給と繰り下げ支給についてお話しします。	60分
	知っておきたい届出	戸籍の話と住民登録・印鑑登録の手続きについて説明します。	30分
まちづくり	男女共同参画による社会づくり	「男女共同参画社会って何だろう?」「自分らしく生きたい!」等々…そんな男女共同参画に関する日ごろの疑問や思いについて、学んでみませんか。	30分
	統計で見る小美玉市	国勢調査をはじめとする各種統計調査の結果をもとに市の現在の姿を紹介します。	30分
	わたしたちのまちの財政状況	市の予算、決算、財務指標などについてお話しします。	60分
	茨城空港の概要について	平成21年度の開港に向けて工事が進む「茨城空港」の進捗状況等についてお話しします。	45分
	自治基本条例について	自分たちのまちをどのように築いていくかなどの基本ルールについて説明します。	30分
	選挙のはなし	選挙制度のあらまし、期日前投票、選挙運動のルールなどについてお話しします。(選挙期日前1カ月の期間は調整が必要)	30分
	しっかり取り組みます行財政改革について	集中改革プランをもとに、市の現状や基本的な考え方、これまでの取り組み内容、これからの課題等についてお話しします。	60分
	市役所の組織と仕事	組織と仕事についてお話しします。	30分
	情報公開制度、個人情報保護制度ってなに?	情報公開制度、個人情報保護制度の仕組みと公開請求手続きについてお話しします。	30分

	出前講座テーマ	内 容	時間(分)
まちづくり	国際交流について	姉妹都市アビリン市との国際交流についてお話しします。	30分
	コミュニティってなに?	地域におけるコミュニティ活動についてお話しします。	30分
	まちづくり組織支援事業	まちづくりの支援事業について説明します。	30分
	議会のしくみ	定例会のながれ、請願・陳情・傍聴についてお話しします。	30分
	監査事務制度について	監査の役割、監査制度についてお話しします。	30分
環境	環境と暮らしを守る下水道	下水道の役割としくみについて	30分
	水道の仕組みと役割について	水道の水ができるまで、家庭の給水栓、安全でおいしい水、水道料金について	30分
産業	小美玉市の農業	市の農業の現状と展望、担い手対策などについてお話しします。	30分
	小美玉市の商工・観光	市の商工・観光の現状と今後についてお話しします。	15分
	農業委員会の仕事	農業委員会制度や農地の売買および転用をする場合等の取り扱いについてお話しします。	30分
都市整備	生活道路が整備されるまで	道路として整備されるまでをお話しします。	15分
	小美玉市の都市計画	市の都市計画についてお話しします。	30分
	自分の住まいを建てるにあたって	建築確認申請の内容や流れ、事前の準備や手続き、審査のチェックポイント、施主としての注意する事柄等	30分
教育・学習・文化	文化ホールについて	文化ホールの運営について	30分
	教育委員会とはどんなところ	教育委員会の組織と役割についてお話しします。	30分
	小美玉市の幼児教育	幼児教育の現状と課題についてお話しします。	30分
	今、学校では	小中学校の教育の現状等についてお話しします。	30分
	いじめの無い学校について	いじめの実態や学校、家庭、地域の取り組みについてお話しします。	30分
	不登校問題について	不登校の実態や学校、家庭、地域の取り組みについてお話しします。	30分
	教育施策のあらまし	小美玉市の教育課題と主要施策と主要な取り組みについてお話しします。	30分

【問い合わせ】

市教育委員会生涯学習課(生涯学習センターコスモス内)

☎26-9111 FAX26-9261 E-mail gakushu@city.omitama.lg.jp

平成21年分の住民税・所得税の 申告受付がはじまります

2月16日(火)から、住民税・所得税の申告受付がはじまります。

今年も市内3会場で申告相談を受付けますので、ぜひご利用ください(日時・会場についてはページの日程表(地区の指定日について)をご覧ください)。

開催期間の『午前の受付』は、各会場とも来場者が集中するため大変混雑し、お待ちいただく時間が長くなることが予想されますのであらかじめご了承ください。

1. 実施場所

※市内3カ所で実施

- ①小川会場…小美玉市役所 小川総合支所 裏側の建物1階
- ②美野里会場…小美玉市 美野里公民館 1階大会議室
- ③玉里会場…小美玉市役所 玉里総合支所 1階玄関ロビー



2. 実施要領

※各会場とも共通

- ①受付期間…2月16日(火)～3月15日(月)の平日

※ただし、2月20日(土)、2月27日(土)は通常どおり申告相談を実施します。

- ②受付時間…午前8時30分～午後4時

※ただし、3月5日(金)と3月12日(金)に限って、午後の受付時間を午後7時まで延長します。

※申告会場内の警備の都合上、早朝から特に開場し受付を開始することはありません。

- ③相談時間…【午前の相談】午前11時までに受付した方が終了するまで

【午後の相談】午後1時から開始し、午後4時までに受付した方が終了するまで

※ただし、3月5日(金)と3月12日(金)は、午後の相談を午後7時までに受付した方の終了までとします。

※午前11時までに受付をされた方でも、当日の混雑状況により『午後の相談』となる場合があります。

3. 申告が必要な方(例)

- ①給与所得者の方で、年末調整が済んでいない方
- ②事業所得(農業・営業・不動産)がある方
- ③土地や建物を売却した収入がある方
- ④医療費控除を受ける方
- ⑤一時所得や雑所得があった方
- ⑥平成21年中に一定のローンでマイホームを新・増築または購入された方(住宅借入金等特別控除)

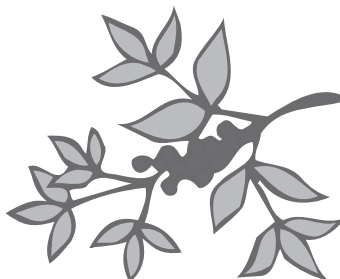

注

市役所や税務署から申告書の通知がなくてもその年の状況や所得の内容で、住民税や所得税の申告が必要な場合がありますのでご注意ください。

4. 持参いただくもの

※ 下記はあくまで一例であり、申告の内容により違いがあります。

主なもの	印かん・給与や年金の源泉徴収票・支払証明書・国民年金保険料領収書・生命保険料および損害保険料・控除証明書・口座番号がわかるもの・医療費控除を受ける場合は病院や薬局等の領収書など
事業所得者	上記『主なもの』のほか、事業の収入と支出がわかるものなど
住宅借入金等特別控除	上記『主なもの』のほか、建物の登記簿謄本・住民票抄本・年末残高証明書・業者との契約書（ケースによりご用意いただく書類に違いがありますので不明な場合は事前にお問い合わせください。）

5. 注 意

- ①事業所得者（農業・営業・不動産）の方については、あらかじめ収入と支出の内訳を費目ごとに集計し『収支内訳書』へ記載したうえで、申告されますようお願いいたします。
- ②この申告内容が平成 22 年度の市県民税や国保税等の算定基礎となりますので **収入が無かった方も申告されますよう** お願いいたします。
- ③医療費控除の適用を受ける場合は、事前に年間医療費を計算し所定の『医療費の明細書』に記載したうえで申告されますようお願いいたします。
- ④**青色申告・消費税申告・贈与税申告は、市の3会場では一切受付できませんので、水戸税務署の署外会場（茨城県職業人材育成センター）で申告してください。**

6. 申告に関する問い合わせ

- ①住民税の申告、一般的な所得税の申告についてのお問い合わせ先は…

小美玉市役所 総務部 税務課 市民税係
☎48-1111 内線1124・1123

- ②所得税、消費税、贈与税の申告全般についての電話によるお問い合わせ先は…

水戸税務署 ☎029-231-4211

※期間中の申告会場は水戸税務署ではなく『茨城県職業人材育成センター』です。



7. 実施の詳細について

会場名	小美玉市内	水戸税務署
受付の期間	2月16日(火)～3月15日(月)の平日 ※ただし、2/20(土)と2/27(土)は平常どおり開催します	2月8日(月)～ 3月15日(月)の平日 ※ただし、2/21(日)と2/28(日)は開催
受付の時間	午前8時30分～午後4時 ※ただし、3/5(金)と3/12(金)に限っては『午後の受付』を午後7時まで延長します	午前9時～午後4時
相談の時間	《午前の相談時間》午前11時までに受付をした方が終了するまで 《午後の相談時間》午後1時から相談を開始し、午後4時までに受付をした方が終了するまで ※ただし、3/5(金)と3/12(金)の『午後の相談』は午後7時までに受付をした方が終了するまで	時間内に受付をした方の終了まで
受付の内容	◆ 全ての住民税申告 ◆ 一般的な所得税申告（白色の農・工・商事業者や不動産所得がある申告、還付申告全般） ※青色申告・消費税申告・贈与税申告は、市の3会場では受付できませんので水戸税務署で申告願います	◆ 全ての所得税申告 ◆ 消費税申告 ◆ 贈与税申告

8. 地区の指定日について

会場名	小川会場	美野里会場	玉里会場	水戸税務署(署外会場)
場所	小川総合支所 裏側の建物1階	美野里公民館1階 大会議室	玉里総合支所1階 玄関ロビー	茨城県職業人材育成センター
2月16日	火 立延・中根・下田・宮田 稲荷坪・野田本田・新林	堅倉・仲丸・大曲・西明地	下玉里・川中子	地区指定なし
2月17日	水 野田古新田・隠谷・鷺沼 伏沼・世楽	西郷地・清風台・橋場美	下玉里・川中子	地区指定なし
2月18日	木 佐才・上吉影	上小岩戸・部室・納場・寺崎	高崎	地区指定なし
2月19日	金 飯前・前原・上合・前野	羽刈・北浦・五万堀	高崎	地区指定なし
2月20日	土 通常通り受付(地区指定なし)	通常通り受付(地区指定なし)	通常通り受付(地区指定なし)	閉場
2月21日	日 閉場	閉場	閉場	通常通り受付(地区指定なし)
2月22日	月 下吉影宿・荒地・本田・貝谷・南原 古新田・百里自営・開拓・清水頭	江戸・江戸住宅・大笹	栗又四ヶ・東田中	地区指定なし
2月23日	火 与沢・倉数川前 倉数川向・与沢百里	柴高・長砂・三箇・高田・手堤	栗又四ヶ・東田中	地区指定なし
2月24日	水 外之内・川戸・山川	金谷久保・脇山・高場	栗又四ヶ・東田中	地区指定なし
2月25日	木 本田町・中田宿・大町・川岸 橋向・横町・坂下	駅前・旭・市営住宅・花館	栗又四ヶ・東田中・田木谷	地区指定なし
2月26日	金 坂上・二本松・下馬場・小埜	十二所・大谷・中峰	田木谷	地区指定なし
2月27日	土 通常通り受付(地区指定なし)	通常通り受付(地区指定なし)	通常通り受付(地区指定なし)	閉場
2月28日	日 閉場	閉場	閉場	通常通り受付(地区指定なし)
3月1日	月 羽木上・幡谷・山野・田中台 小川ニュータウン	東平・羽刈前・羽鳥	上玉里	地区指定なし
3月2日	火 地区指定なし	小岩戸・先後・張星	上玉里	地区指定なし
3月3日	水 地区指定なし	竹原・小曾納・中台	上玉里	地区指定なし
3月4日	木 地区指定なし	上鶴田・下鶴田 竹原下郷・中野谷	地区指定なし	地区指定なし
3月5日	金 地区指定なし ※受付時間を19:00まで延長	地区指定なし ※受付時間を19:00まで延長	地区指定なし ※受付時間を19:00まで延長	地区指定なし
3月6日	土 閉場	閉場	閉場	閉場
3月7日	日 閉場	閉場	閉場	閉場
3月8日	月 地区指定なし	上馬場・竹原中郷 希望ヶ丘・花野井	地区指定なし	地区指定なし
3月9日	火 地区指定なし	地区指定なし	地区指定なし	地区指定なし
3月10日	水 地区指定なし	地区指定なし	地区指定なし	地区指定なし
3月11日	木 地区指定なし	地区指定なし	地区指定なし	地区指定なし
3月12日	金 地区指定なし ※受付時間を19:00まで延長	地区指定なし ※受付時間を19:00まで延長	地区指定なし ※受付時間を19:00まで延長	地区指定なし
3月13日	土 閉場	閉場	閉場	閉場
3月14日	日 閉場	閉場	閉場	閉場
3月15日	月 地区指定なし	地区指定なし	地区指定なし	地区指定なし

水戸税務署からご案内

水戸税務署の申告会場は 『茨城県職業人材センター』です!

※確定申告書は、できるだけご自宅で作成のうえ、e-Taxまたは郵送により早めに提出してください。

開設期間 2月8日(月)～3月15日(月)
※平日(月～金)以外でも、2月21日(日)・28日(日)に限り、確定申告の相談・申告書の受付を行います。

受付時間 午前9時～午後4時

確定申告会場案内図

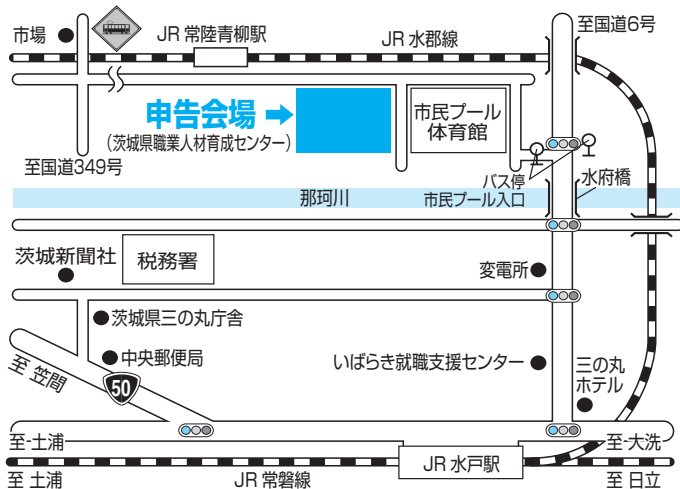

平成21年分の確定申告時期における閉庁日対応について

水戸税務署では、平成21年分の確定申告期間中は、平日(月～金曜日)以外でも2月21日と2月28日の日曜日に限り、茨城県職業人材育成センター(水戸市水府町864-4)において確定申告書用紙の配布、申告相談、確定申告書の受付および納付相談を行います(現金納付の窓口業務は行いません)。

なお、受付時間は午前9時から午後4時までです。

また、当日は混雑が予想されますので、あらかじめご承知おき願います。



問い合わせ 水戸税務署
☎029-231-4211
(自動音声案内)

水戸県税事務所から

自動車税について

(自動車の登録手続きは確実に!)

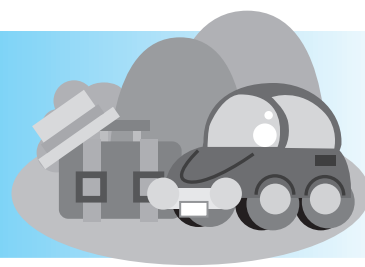

自動車を下取りに出したり、解体処分をしたのに、その自動車の納税通知書が届いたことはありませんか。

自動車税は、毎年4月1日の登録名義人に課税されます。自動車を他人に譲ったり、使用をやめたときには、必ず関東運輸局茨城運輸支局(☎050-5540-2017)で登録手続きをしてください。業者などに手続きを依頼した場合は、確実に行われたか確認してください。手続きをしないと、いつまでも自動車税が課税されるなどトラブルの原因となります。

自動車の登録事項に変更が生じたときは、確実に迅速に手続きをしてください。

また、自動車税の納期限は毎年5月末日となっています。納期限を過ぎても未納のときは、滞納処分(差押等)が行われる場合がありますので、納付忘れにご注意ください。

【問い合わせ】 茨城県水戸県税事務所 収税第二課 ☎029-221-6768

生涯学習インフォメーション



親子ふれあいミーティング in 小美玉 青少年を育てる小美玉市民の会

青少年を育てる小美玉市民の会では、社団法人青少年育成茨城県民会議等との共催により、『親子ふれあいミーティング in 小美玉～親の言い分、子の言い分～』を開催します。

市民の会では、次代を担う青少年の健全な育成に力を注ぎ、子ども議会の開催をはじめ各種事業の開催、また各地区で行う事業に対して助成をしていますが、今回のミーティングでは、家庭や地域社会の教育力を高めるため、それぞれが“何をすべきか、何ができるのか”を、親子の率直な意見交換をとおして明らかにし、地域全体で青少年を育てるネットワークを強化しようとするものです。昨年の9月から打ち合わせを重ね、開催の運びとなりました。一般の方も見学できますので、ぜひご来場ください。

と き 2月20日(土) 午前9時30分～

と ころ 生涯学習センターコスモス、しみじみの家

参 加 者 市内小学生(5年生・6年生)48名 市内中学生(1年生・2年生)30名 保護者58名
合計136名が7つの分科会にわかれて意見交換をします。

内 容 テーマ 「家庭のルールについて」(小学生のみの分科会)(小学生と保護者の分科会)
「社会のルールについて」(中学生のみの分科会)(中学生と保護者の分科会)
「親子のふれあいを促進するために、地域はどうあるべきか」(保護者の分科会)

※分科会の進行などスタッフとして、小川高等学校・中央高等学校の生徒が協力してくれます。

※美野里中学校生徒ほかの寸劇や昼休みのアトラクションとして、玉里小学校の合唱と市内グループのよさこいソーランが演じられます。また、市民の会家庭部会によるおもてなしが予定されています。

市内関係団体 青少年を育てる小美玉市民の会 小美玉市青少年相談員連絡協議会
小美玉市PTA連絡協議会 小美玉市子ども会育成連合会

問い合わせ 生涯学習課 ☎26-9111

平成21年度史料館 歴史探訪講座 水戸街道と小川河岸を歩く

期日等(全3回)

No.	日 時	タイトル	集合場所	距離
①	2月28日(日) 午前9時～正午	「小川河岸と園部川の旧河道を歩く」 小川資料館⇒小川河岸跡⇒園部川河口⇒小川資料館 (周回コース)	小川図書館資料館 多目的室	6.4km
②	3月13日(土) 午前9時～正午	「水戸街道を歩く①～小幡宿から片倉宿～」 美野里公民館(集合)⇒(車移動)⇒小幡宿⇒西郷地宿⇒ 片倉宿⇒美野里町公民館(解散)	美野里公民館	6.5km
③	3月28日(日) 午前9時～正午	「水戸街道を歩く②～片倉宿から竹原宿～」 希望ヶ丘公園(集合)⇒(車移動)⇒片倉宿⇒竹原宿⇒ 希望ヶ丘公園(解散)	希望ヶ丘公園	6.0km

募集人数 15名(先着順)

対 象 者 市内在住・在勤・在学(6キロ程度を歩ける方)

※小学生が参加する場合は保護者が同伴

参 加 費 無 料

募集期間 2月16日(火)～25日(木)(月曜休館) 午前9時～午後5時

服装および持ちもの 軽い運動に適した服装と靴 防寒具 水筒など(必要な方)

申込方法 直接、生涯学習センター窓口または電話でお申込みください。

申込み・問い合わせ 生涯学習センターコスモス(玉里史料館) ☎26-9111

※現地集合、現地解散

「蔵王スキー・スノーボードツアー」 参加者募集!

と き 3月5日(金)～7日(日)
2泊3日

宿 泊 ロッジやまびこ
山形県蔵王温泉
☎0236-94-9019

日 程
5日(金) 小美玉市役所出発(午後8時30分)
ロッジ着後、ゆっくり睡眠。
6日(土) 終日スキー
7日(日) 半日スキー
スキー場出発(午後2時)、小美玉市役所到着(午後8時30分予定)

参加費 20,000円(交通費、宿泊費を含む)

定 員 40名

受付開始日 2月15日(月)
*定員になり次第締切ります。

主 催 小美玉市体育協会美野里スキー部

申込み・問い合わせ
猪狩 ☎48-1111 内線3224



自然観察教室 霞ヶ浦の冬鳥を観察しよう!

霞ヶ浦は冬鳥の宝庫です。生涯学習センター(コスモス)付近の霞ヶ浦湖岸で冬越ししている水鳥や林の中の野鳥を観察します。双眼鏡がなくても、フィールドスコープで見ることができます。

と き 2月28日(日) *雨天中止

と ころ 生涯学習センター(コスモス)付近の霞ヶ浦湖岸(玉里)

講 師 川崎 慎二先生(茨城県環境アドバイザー)

日 程 集合 午前9時
生涯学習センター(コスモス)駐車場
解散 正午

持 ち 物 双眼鏡(持っている方)、飲み物

参 加 費 無料

対 象 者 市民ならどなたでも。ただし小学校低学年までは保護者同伴。

主 催 小美玉生物の会

申込期日 2月21日(日)までに下記に電話でお申込みください。

申込み・問い合わせ
矢口 ☎46-3345 海老澤 ☎48-0666
*生涯学習センター(コスモス)が分からない方は、小美玉市役所前に午前8時30分に来てください。



3月のほけんが이드

●母子保健事業

と き	事業名(受付時間)	対 象 者	と ころ
2 火	10か月児相談(9:30～10:00)	美野里(平成21年4～5月生)	四季健康館
6 土	ハローベビー教室:育児編(9:15～9:30)	妊婦およびご家族	小川保健相談センター
9 火	かばちゃん教室(13:00～13:30)	美野里(平成17年12月～平成18年3月生)	四季健康館
12 金	3歳児健診(13:00～13:30)	美野里(平成18年9～11月5日生)	四季健康館
16 火	4か月児健診(13:00～13:30)	小川・玉里(平成21年10～11月生)	小川保健相談センター
17 水	2歳児歯科健診(13:00～13:30)	美野里(平成19年12月4日～平成20年1月生)	四季健康館
23 火	1歳6か月児健診(13:00～13:30)	小川・玉里(平成20年7～8月生)	玉里保健福祉センター
24 水	育児相談(9:30～11:00)	乳幼児と保護者	小川保健相談センター

●成人保健事業

と き	事業名(受付時間)	対 象 者	と ころ
4 木	こころの健康相談(9:30～10:00)	希望者※要予約	小川保健相談センター
11 木	こころのデイケア(9:30～10:00)	希望者※要予約	玉里保健福祉センター
18 木	こころの健康相談(9:30～10:00)	希望者※要予約	四季健康館
25 木	こころのデイケア(9:30～10:00)	希望者※要予約	四季健康館

ふれあいパーティー「みんなでしゃべらないと」 参加者募集

シャベリカというトランプを使い、いろいろな話題を、みんなで楽しくおしゃべりをして盛り上がります。このチャンスにお友達を誘い合って参加してみませんか。皆さまのご参加をお待ちしております。

と き 2月28日(日) 午後1時30分～4時30分
と ころ ベル・アージュ(石岡市石岡2-16-1 ☎36-1165)
参加資格 男性は、小美玉市、石岡市、かすみがうら市に在住の45歳までの独身の方
募集定員 男女各20名 *定員を超えた場合には抽選となります。
参加費 男性1,000円 女性500円 *参加費は当日徴収します。
申込方法 直接窓口にお申込みください。
受付期間 2月1日(月)～16日(火) 平日 午前8時30分～午後5時30分



【申込み・問い合わせ】地域振興課 ☎48-1111 内線1133

県や国等のお知らせ

2月17日(水)は県内一斉 「ノーマイカーデー」です

マイカー通勤の増大は、周辺地域の渋滞問題や地球温暖化等、さまざまな問題の原因となり得ます。

これからの社会における企業等の社会的責任(CSR)の観点から、またそれぞれの効率的な経営の観点から、より望ましい通勤交通のあり方を考え、マイカー利用を控えた通勤(エコ通勤)の促進に取り組む必要があります。

これらの取組みにより、鉄道・バスといった公共交通の利用者が増えれば、便数増や料金値下げなど、地域全体がもっと便利で快適に利用できる公共交通に変えていくことができます。

こうした取組みの「きっかけ」としていただけるよう、今年度初めて実施する「いばらき公共交通利用促進キャンペーン」の一環として、設定日にマイカー利用を自粛した通勤を実践する「ノーマイカーデーいばらき～マイカー利用を控える日～」を実施します。詳しくは、茨城県公共交通活性化会議ホームページをご覧ください。(http://www.koutsu-ibaraki.jp/)

また、県央地域の9市町村長で構成する県央地域首長懇話会では、このノーマイカーデーに合わせキャンペーンを実施します。ノーマイカーデーに参加しアンケート等に回答された方の中から抽選で、県央地域ゆかりの品をプレゼントします。詳しくは市のホームページをご覧ください。

問 県央地域首長懇話会事務局
水戸市地域振興課 ☎029-232-9105

県公共交通活性化会議事務局
茨城県企画課交通対策室 ☎029-301-2536



霞ヶ浦水環境フォーラム ～霞ヶ浦の環境学習の未来を考える～

霞ヶ浦流域における環境学習活動の課題と展望をテーマとしたフォーラムや、来場者が体験して楽しめる環境学習ワークショップがあります。

と き 3月13日(土) 午前10時～午後3時30分
と ころ 茨城県霞ヶ浦環境科学センター
(土浦市沖宿町1853)

入場料 無料
その他 土浦駅から無料シャトルバスを運行します。

問 茨城県霞ヶ浦環境科学センター
環境活動推進課
☎029-828-0961

高校新卒者就職面接会2010スプリング

平成22年3月新規高等学校卒業予定者で就職が内定していない方を対象に就職面接会を開催します。

日 時 2月18日(木) 午後1時～3時30分
受付 午後0時30分～
場 所 ホテルグランド東雲(つくば市小野崎488-1)

申問 ハローワーク石岡 ☎26-8141



平成22年度 有料広告を募集します!

市では、平成22年4月から平成23年3月までの「広報おみたま」に掲載する広告を募集します。

規 格	半枠／縦 45mm × 横 85mm 全枠／縦 45mm × 横 173mm	
掲 載 料	◆市内に事務所または事業所を有する法人 等 半枠：10,000 円 全枠：20,000 円 ◆上記以外のもの 半枠：15,000 円 全枠：30,000 円	
掲 載 期 間	1 カ月単位とし、最長 6 カ月	
広告掲載位置	広報おみたま「情報ガイド」の最下段または市の指定する位置	
受 付 期 間	2 月 16 日(火)～19 日(金)	
申 込 方 法	事前に小美玉市広報紙広告掲載申込書に必要事項を記入のうえ、添付書類を添えてお申込みください。	
そ の 他	「広報おみたま」毎月15日発行、約 16,000 部 掲載を希望する月の2カ月前までにお申込みください。	

※広告内容によって、掲載できない場合があります。

※掲載枠に余裕がある場合は、随時受付を行いますので、お問い合わせください。

【申込み・問い合わせ】

秘書広聴課 ☎48-1111 内線 1221・1222

四季健康館休館のお知らせ

2月7日(日)は市民駅伝大会が開催されるため、午前中は休館となります。

なお、延期の場合は、14日(日)が午前中休館となります。



当番日	小川地区・美野里地区		玉里地区
	当番業者名・連絡先		連絡先
3月 6日	(株)大健	☎ 47-0012	湖北水道企業団 ☎ 24 - 3232
3月 7日	(株)大栄	☎ 58-5851	
3月 13日	亀山建設(株)	☎ 58-2901	
3月 14日	金藤水道工事店	☎ 48-4440	
3月 20日	(有)広瀬商事	☎ 53-0833	
3月 21日	(有)長谷川設備	☎ 46-0553	
3月 22日	(株)出沼興業	☎ 58-2467	
3月 27日	(株)スズヤ	☎ 46-0007	
3月 28日	中村工業(株)	☎ 58-3025	

※平日の漏水当番については、水道局(☎48-1111)までお問い合わせください。

「もったいない」とは、ものを大切にすること。

～ 電 子 レ ン ジ ～

真ん中のお皿が回転してあたためる電子レンジの場合、あたためるのは外側に置いたほうが効率が良いそうです。また、中が汚れていると、余分に電気を消費するそうです。こまめに掃除をして上手に使いましょう。





図書館インフォメーション

Library information

2月1日から新システム稼動開始!

図書館システムの統合・更新により休館していました市内図書館・図書室ですが、2月1日から開館します。休館中は大変ご迷惑をおかけしました。

これからは、1枚のカードで、全ての図書館が利用できます。これまでのカードは使えなくなりますので、新しいカードを作成のうえ、ご利用ください。

<図書利用カードの作り方>

図書館にある所定の申込用紙に記入し、カウンターにお申込みください。

住所や生年月日が分かる身分証（免許証、保険証、学生証など）のご提示をお願いします。旧図書利用カードをお持ちの方で、過去5年間に利用のある方は身分証の提示は不要です。

*0歳児からカードが作れるようになりました。

*小美玉市在住・在学・在勤の方のほか、石岡市、行方市、銚田市、笠間市、茨城町の方も利用できるようになりました。

貸出冊数・期限の変更について

2月1日から貸出冊数や貸出期限が一部変わります。

<貸出冊数>

図書（雑誌・紙芝居含む）
.....10冊
視聴覚資料
.....3点

<貸出期限>

全て15日以内

小美玉市図書館・図書室カレンダー

2月						
日	月	火	水	木	金	土
	1	2	3	4	5	6
7	8	9	10	11	12	13
14	15	16	17	18	19	20
21	22	23	24	25	26	27
28						

3月						
日	月	火	水	木	金	土
	1	2	3	4	5	6
7	8	9	10	11	12	13
14	15	16	17	18	19	20
21	22	23	24	25	26	27
28	29	30	31			



- *2月1日は月曜日ですが、全館開館します。
- *□は小川図書館・玉里図書館の休館日です。
- *■は美野里公民館図書室の休館日です。
- *■は全館の休館日です。

開館時間

小川図書館 平日 午前9時30分～午後6時
土日 午前9時30分～午後5時
玉里図書館 全日 午前9時30分～午後6時
美野里公民館図書室 全日 午前9時30分～午後10時

おはなしの会 2月・3月の会

小川図書館

小川図書館 2階 多目的室

- ・2月13日(土) 午前10時30分～
- ・2月27日(土) 午前10時30分～
- ・3月13日(土) 午前10時30分～
- ・3月27日(土) 午前10時30分～

どなたでも参加いただけます。ぜひお越しください。

玉里図書館

生涯学習センター コスモス 1階 和室

- ・2月6日(土) 午前10時30分～
- ・3月13日(土) 午前10時30分～

美野里公民館図書室

美野里公民館 2階 講座室

- ・2月27日(土) 午前11時～
- ・3月27日(土) 午前11時～

<移動図書館ふれあい号運行予定表>

◆Aコース(第1・第3木曜日)

2月4日・18日 3月4日・18日

セブンイレブン小川与沢店駐車場	10:00～10:30
ハートワン小川駐車場	10:50～11:40
エコス小川店駐車場	13:30～14:10
にわのストアー前駐車場	14:30～15:00
玉里総合支所駐車場	15:20～15:50
ショッピングモールアスタ駐車場	16:10～16:40

◆Bコース(第2・第4木曜日)

2月12日(金)・25日 3月11日・25日

清風台団地中央公園	10:00～10:50
ケアハウス「ほうせんか」駐車場	11:10～11:40
北浦団地公民館前	13:30～14:20
羽鳥駅ふれあいセンター前	14:40～15:20
エコス美野里店駐車場	15:40～16:30

*2月11日が祝日のため、2月12日に運行します。

ご存じですか？

ガソリンや軽油・灯油の買い置きに関する注意事項

ガソリンと軽油・灯油の危険性

- ◎ガソリンは気温が約-40℃でも気化し、小さな火源でも爆発的に燃焼する物質です。
(灯油の気化は約+40℃、軽油の気化は約+45℃)
- ◎ガソリンの蒸気は、空気よりも重いため、穴やくぼみ等に溜まりやすく、離れたところにある思わぬ火源(ライターやたばこの火等の裸火・静電気・衝撃の火花等)によって引火する危険性があります。
- ◎軽油・灯油は、大量に保管すると火災危険が高まるとともに、一旦火災が発生すると大火災になる危険性があります。

ガソリンや軽油・灯油を入れる容器

- ◎ガソリンや軽油・灯油を入れる容器は、消防法令により一定の強度を有するとともに、材質により容量が制限されています。
- ◎特に**灯油用ポリ容器**にガソリンを入れることは**非常に危険**ですので行わないでください。



ガソリンスタンドの利用者の注意事項

- ◎ガソリンや軽油・灯油の買いだめは極力控えてください。
- ◎消防法令の「**基準適合容器**」で購入してください。
- ◎セルフスタンドでは利用者が自らガソリンを容器に入れることはできません。

ガソリンや軽油・灯油の保管

- ◎消防法令に適合した容器で保管する場合でも消防法令により、**合計 40 リットル(一般家庭は 100 リットル)以上 200 リットル未満のガソリン**または**合計 200 リットル(一般家庭は 500 リットル)以上 1,000 リットル未満の軽油・灯油**を保管する場合は火災予防条例により保管場所が構造要件に適合している旨の書類を添えて、消防機関への届出が必要になります。
- ◎**200 リットル以上のガソリン**または**1,000 リットル以上の軽油・灯油**を保管する場合は消防法に基づく許可が必要になります。
(***無許可貯蔵は消防法違反の罰則が適用されます**)



*防火教室および救急講習会等について、随時各消防署において受付を行っていますので、受講希望者は下記の連絡先までご連絡ください。

- 連絡先**
- ◇小川消防署 ☎58-4611
 - ◇美野里消防署 ☎48-2266
 - ◇玉里消防署 ☎58-0555

火災の問い合わせ ☎58-0119(自動音声案内)
 病院の照会等 各消防署へ電話にてお問い合わせください。

小美玉市管内における火災・救急出場件数

平成21年火災発生・救急出場件数

区分	12月中	累計
火災	1	14
救急	159	1641
急病	102	1026
交通事故	19	246
一般負傷	16	170
その他	22	199

【問い合わせ】

小美玉市消防本部 〒311-3423 小美玉市小川43-2
 ☎58-4541 FAX58-1190

対話の日

市長と直接お話をしてみませんか？

と き 2月25日(木)午前10時～正午
 ところ 市役所2階 応接室

※対話は1人30分程度でお願いします。
 ※電話でご予約のうえ、おいでください。

【予約・問い合わせ】 秘書広聴課 広報広聴係
 ☎48-1111 内線1221

人権相談

人権問題等でお困りのことがありましたら、お気軽にご相談ください。人権擁護委員が相談に応じます。相談は無料で、秘密は守られます。

午前10時～午後3時

3月4日(木) 玉里保健福祉センター

【問い合わせ】 社会福祉課(玉里総合支所内)社会福祉係
 ☎48-1111 内線3224

行政相談

国の仕事に関する苦情・要望などの相談を伺います。相談は無料で秘密は厳守されます。

3月17日	午後1時30分～3時30分 小川保健相談センター 中島庸夫 相談委員
3月18日	午後1時～3時 小美玉市役所1階 相談室 石崎 渡 相談委員
3月18日	午後2時～4時 玉里総合支所2階 相談室 長谷川光男 相談委員

【問い合わせ】 秘書広聴課 広報広聴係
 ☎48-1111 内線1221

心配ごと相談

悩んでいること、困っていることなどがありましたら、お気軽にご相談ください。

相談は無料です。※は弁護士が相談に応じます。事前にご予約ください。

3月3日 午後1時～4時	社会福祉協議会美野里支所(四季健康館内) ☎36-7330
3月10日 午後1時30分～4時30分	※社会福祉協議会本所 ☎37-1551
3月17日 午後1時～4時	社会福祉協議会小川支所 ☎58-5102
3月24日 午後1時～4時	※社会福祉協議会美野里支所(四季健康館内) ☎36-7330

2月 後半 休日診療当番医(外科)

◆受付 午前9時～11時30分・午後1時～3時30分

日	曜日	外 科
21	日	山王台病院 (石岡市) ☎(26)3130
28	日	石岡第一病院 (石岡市) ☎(22)5151

2月 後半 緊急診療所(内科・小児科)

緊急診療所(石岡市医師会病院内) ☎23-3515

休 日	2月21日・28日 ◆受付 午前9時～11時30分 午後1時～3時30分
夜 間	2月20日・21日・27日・28日 ◆受付 午後7時～10時30分



2月の納税・納付

- ・固定資産税(第4期分)
 - ・国民健康保険税(第10期分)
 - ・介護保険料(第6期分)
 - ・後期高齢者医療保険料(第8期分)
- (※納期限は、3月1日です。)

人口と世帯数 (平成22年1月1日現在)

人 口	53,036人(-3)
男	26,858人(+11)
女	26,178人(-14)
世帯数	18,722戸(+22)

携帯電話から市政情報をご覧になれます。

<http://www.city.omitama.lg.jp/mobile/index.html>



〈編集・発行〉小美玉市役所秘書広聴課 ()は前月比
 ☎0299-48-1111 内線1221