



広報小美玉

お知らせ版

No.67

11

発行日 23.10.27

～小美玉市男女共同参画推進事業「父と子の料理教室」～

親子手作り 餃子 教室

中華スープ&チーズケーキにもチャレンジ!

パパやじいじと一緒に餃子づくりに挑戦しよう!

『食』について学びながら、餃子を作ってみませんか?
作り方をマスターして、ママやばあばにごちそうしよう!

【対象】 市内在住・在学の小学生（1年生以上）と男性の保護者のペア
※複数児童可

【準備】 1人300円と米、1組1カップ（約1合）

【場所】 四季健康館 栄養指導室

所在地：部室 1106 ☎：48-0221

【募集人員】 15組（応募者多数の場合には抽選になります）

【講師】 小美玉市食生活改善推進員

【申込方法】

電話またはFAX、郵送、Eメールに下記内容を添えてお申し込みください。

①「父と子の料理教室参加希望」

②住所

③氏名

④電話番号

また、下にあるQRコードや市HPからも簡単に
申し込むことができます。

【申込締切】 11月15日（火）必着



11/26 土

9:30～13:00まで

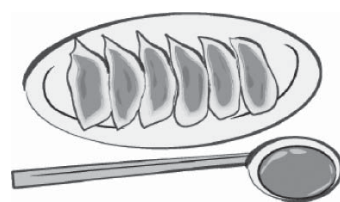

【交通のご案内】

国道6号線「堅倉中央」を羽鳥方面（ケヤキ通り）に向かうと、まもなく右側に四季健康館があります。

ケータイからも
お申し込みできます



【問い合わせ】

企画調整課 男女共同参画係 ☎：48-1111(内線 1232) FAX：48-1199

E-mail：kikaku@city.omitama.lg.jp 市HP：http://city.omitama.lg.jp/

平成24年度 保育所入所希望者を募集します! (平成24年4月入所)

◎募集する保育所(園)

保育所名	定員※	対象年齢	所在地	電話番号
ひばり保育園	60名	3カ月～就学前	山野 1237-38	54-0080
すずらん保育園	90名	3カ月～就学前	中延 782-2	58-2543
さくら保育園	90名	2カ月～就学前	小川 370-6	58-4821
さくら第二保育園	60名	2カ月～就学前	飯前 1252-3	52-1881
羽鳥保育所	60名	1歳児～就学前	羽鳥 2352-379	46-0442
納場保育園	120名	2カ月～就学前	納場 111-1	48-1789
太陽保育園	120名	4カ月～就学前	鶴田 136-5	48-2253
四季の杜保育園	70名	4カ月～就学前	堅倉 1570-6	48-3888
玉里保育園	120名	2カ月～就学前	田木谷 1068-1	58-4968
玉里第二保育園	100名	2カ月～就学前	上玉里 1126-1	58-2643
ミーム保育園	60名	2カ月～就学前	羽鳥 2719-36	28-8222



※上記の定員については、継続保育希望の児童と新規入所希望の児童の合計定員となります。

◎入所要件

①家庭外労働
家庭外で仕事をしているため、その児童の保育ができない場合
②家庭内労働
児童の保護者が家庭で児童と離れて日常の家事以外の仕事をしているため、その児童の保育ができない場合
③親のいない家庭
死亡、行方不明、拘禁などの理由により親がいない場合
④母親の出産等
親の出産前後、病気、負傷、心身に障害があり、児童の保育ができない場合
⑤病人の看護等
家庭にいる病人や、心身に障害のある人を親がいつも看護しており、児童の保育ができない場合
⑥家庭の災害
家事や風水害・地震などに遭い家を失ったり破損したため、復旧の間児童の保育ができない場合

◎募集期間

平成23年11月24日(木)～12月2日(金)
(平日：午前8時30分～午後5時15分)

◎入所申込方法

募集期間中に、子ども福祉課(玉里総合支所内)または福祉事務所小川支所(小川総合支所内)、福祉事務所美野里支所(四季健康館内)の各窓口にて入所申込書、就労証明書、自営業申立書等の用紙を配布します。

入所申込書に記入のうえ、下記添付書類をそろえて窓口まで提出してください。

◎添付書類

1. 家庭で保育ができない証明書類
会社等(パート含む)にお勤めの方・・・就労証明書
自営業、農業の方・・・自営業申立書(民生委員の確認、署名が必要です)
出産の方等・・・状況調査書(民生委員の確認、署名が必要です)
母子手帳または出産予定日がわかるもの等
2. 保育料算定に必要な書類
給与のみの方・・・源泉徴収票(平成23年分)
※年末調整が済んでいるものに限ります。途中退職等で年末調整ができなかった場合や、源泉徴収票が複数枚ある場合は、必ず確定申告をしてから写しを提出してください。
自営業・農業の方、給与収入で医療費控除をされる方等・・・確定申告書の写し(平成23年分)

※育児休業中は保育所(園)に預ける要件にはなりません。

※求職中でも入所申込は受け付けます。ただし、入所期間は3カ月となります。

※平成24年5月以降の入所申し込みは入所希望月の前月15日までに申し込みください。

上記以外の保育所をご希望の場合は、問い合わせ先までご相談ください。

【問い合わせ】

子ども福祉課(玉里総合支所内) ☎：48-1111 (内線 3227・3228)

小美玉市議会議員及び小美玉市長の選挙における 選挙運動用自動車の使用及び選挙運動用ポスターの作成 の公費負担に関する条例が施行されました

1 制定の理由

公職選挙法の規定に基づき、候補者の選挙費用の一部を公費で負担するため制定するものです。

2 条例の概要

(1) 選挙運動用自動車の公費負担の限度額

ア 一般運送（ハイヤー等）と契約した場合

1日1台 64,500円×選挙運動期間（7日間）＝451,500円が限度額となります。

イ その他と契約した場合

（A）自動車借入契約

1日1台 15,300円×選挙運動期間（7日間）＝107,100円

（B）燃料の供給契約

1台 7,350円×選挙運動期間（7日間）＝51,450円

（C）運転手の雇用契約

1日1人 12,500円×選挙運動期間（7日間）＝87,500円

（A）（B）（C）の合計 1人あたり最大で246,050円が限度額となります。

(2) ポスターの公費負担の限度額

ポスター作成の契約をした場合

公営ポスター掲示場数×1.1（ポスターが剥がれた場合の張り直し分を1割）

1枚の単価上限 511円

（260カ所×1.1＝286）×511円＝146,146円が限度額となります。

※詳しくは下記までお問い合わせください。

【問い合わせ】

小美玉市選挙管理委員会事務局（総務課内） ☎：48-1111（内線 1282・1283）

小美玉市暴力団排除条例が施行されました

茨城県暴力団排除条例の施行に伴い小美玉市でも小美玉市暴力団排除条例が施行されました。

【内容】

近年、ますます多様化する暴力団の組織活動に対し、“暴力団を恐れない”、“暴力団に対して資金を提供しない”及び“暴力団を利用しない”ことを基本として、市、市民等、関係機関及び関係団体の相互の連携及び協力の下に暴力団排除を推進し、市民の安全で平穏な生活の確保及び社会経済の健全な発展に寄与するためのものです。

市民のみなさんは、暴力団の排除に役立つ情報を知ったときは、市役所及び石岡警察署に連絡をお願いします。



【問い合わせ】

総務課 庶務係 ☎：48-1111(内線 1282)
石岡警察署 ☎：28-0110

平成24年度幼稚園児募集要項

園名	住所	電話番号	園児	募集人数
元気っ子幼稚園	小美玉市小川 234-1	37-0067	4歳児 5歳児	100人 120人
竹原幼稚園	小美玉市竹原 585	47-0426	4歳児・5歳児	各35人
羽鳥幼稚園	小美玉市羽鳥 637	46-0220	4歳児・5歳児	各35人
堅倉幼稚園	小美玉市堅倉 1278-2	48-0393	4歳児・5歳児	各35人
納場幼稚園	小美玉市納場 444	48-1093	4歳児・5歳児	各35人
玉里幼稚園	小美玉市上玉里 2956-3	58-0118	3歳児・4歳児・5歳児	各70人

各幼稚園の募集地区については、各小学校区の幼児を優先し、募集人数に満たない場合に限りその他の学校区の幼児も対象とします。ただし、表中の募集人数を超えたときは、抽選により入園者を決定いたします。

対象者：小美玉市内に住民登録のある方

- 5歳児（1年保育）＝平成18年4月2日～平成19年4月1日に生まれた子
- 4歳児（2年保育）＝平成19年4月2日～平成20年4月1日に生まれた子
- 3歳児（3年保育）＝平成20年4月2日～平成21年4月1日に生まれた子

「入園願書」に必要事項を記入して「本人の住民票抄本」を添付の上、下記の期間中に入園希望の幼稚園へお申し込み下さい。

書類の提出時に、お子さんの様子をおたずねしますので、できるだけ同伴でお越しください。

- 受付期間：11月10日（木）
～12月19日（月）まで【厳守】
（土曜日、日曜日、祝祭日は休業日です）
- 受付時間：平日の午前8時30分～午後4時30分まで
- 入園願書
各幼稚園・教育委員会学校教育課・本庁市民課・各支所総合窓口課・羽鳥出張所・四季の里出張所に用意してあります。
- 入園許可通知は、平成24年2月上旬頃に保護者宛に発送します。



園名	授業料（月額）	保育時間
納場幼稚園・竹原幼稚園 羽鳥幼稚園・堅倉幼稚園 元気っ子幼稚園	4,000円	9:00～15:00 (4歳児のみ 4月中9:00～11:00)
玉里幼稚園	4,000円	4歳児・5歳児 9:00～15:00 3歳児 1学期 9:00～11:00 2学期 9:00～13:00 3学期 9:00～14:00

その他：給食費・PTA会費・後援会費等の経費がかかります。元気っ子・玉里幼稚園においては、預かり保育（保育時間外）を実施しています。

【問い合わせ】

学校教育課 学務係 ☎：48-1111（内線 2223）

市内私立幼稚園のご案内

詳しくは各幼稚園にお問い合わせください

園名	学校法人 市ノ沢学園 美野里幼稚園	学校法人 明光学園 ルンビニー学園幼稚園
所在地	羽鳥 2624-8	上玉里 1137-5
電話番号	☎：46-0530	☎：58-2542
開園時間	午前8時30分～午後5時45分	午前7時～午後7時15分
募集要項	対象年齢	3歳～5歳
	願書受付	平成23年10月1日～
主な経費	保育料 15,000円(毎月) 給食費 4,000円(毎月) 通園バス 2,000円(毎月、バス通園児) 施設維持費 20,000円(入園時) 入園料 第1子…30,000円 第2子…20,000円 第3子…10,000円	保育料(給食費込み) 22,000円(毎月) 通園バス 3,000円(毎月、バス通園児) 施設維持費 2,000円(毎月) 入園料 第1子…20,000円 第2子…15,000円 第3子…10,000円

※私立幼稚園就園奨励費補助金について

市民税所得割課税額に応じ、入園料・保育料の補助として幼稚園就園奨励費補助金が受けられます。

(平成23年度は、世帯の合計課税額が183,000円以下の世帯が対象になります)

【問い合わせ】

学校教育課 学務係 ☎：48-1111 (内線 2223)
 〒311-3492 小美玉市小川 4-11 (小川総合支所内)

インターネット公売を行います

下記によりインターネット公売を実施します。なお、物件の詳細及び見積価格等については11月4日(金)午後1時以降に市ホームページにてご確認ください。

1 公売物件

品名	数量	品名	数量
エアーコンプレッサー	1台	レーザー付超音波距離計	1個
ジャンプスターター	1台	CO2削減量計算電卓	1個
サーチライト	1個	カーステレオ	1台

2 公売方法

せり売り

3 申込期間 11月 4日(金)午後1時～11月17日(木)午後11時

4 入札期間 11月25日(金)午後1時～11月27日(日)午後11時

5 買受代金納付期限 12月 5日(月)午後2時30分

6 注意事項

①中止になる場合があります。

②参加するには、Yahoo! JAPAN IDの登録が必要です。

【問い合わせ】

収納対策課 収納特別対策係 ☎：48-1111 (内線 1187)

小美玉市議会議員一般選挙

投票日 **11月20日(日)** 午前**7**時から午後**6**時まで

平成23年11月30日任期満了に伴う小美玉市議会議員一般選挙の日程は次の通りです。

告示日 (立候補届出日)
11月13日(日)
投票日
11月20日(日)

☑ 投票される方へ

投開票の概要および投票できる方は、右の表のとおりです。

投票	◆日 時	11月20日(日) 午前7時から午後6時まで
	◆投票場所	市内40カ所 ※次ページ「投票所一覧」をご覧ください。
投票できる方	◆【年齢要件】平成3年11月21日以前に生まれた方 ◆【住所要件】平成23年8月12日までに小美玉市へ転入の届出がされ、基準日まで引き続き(3カ月以上)小美玉市内にお住まいの方 ◆投票日(11月20日)の時点で小美玉市の選挙人名簿に登録され選挙権を有する方	
開票	◆日 時	11月20日(日) 午後7時30分から(即日開票)
	◆開票場所	美野里公民館 1階 大会議室

☑ 投票日当日または選挙期間中に投票ができない方は

期日前投票・不在者投票をご利用ください。また、自筆で投票することが困難な場合や、投票所に行けない場合、代理投票や点字投票、郵便で投票する方法があります。

期日前投票	<p>○投票日当日に投票所で投票できない方 下記期間・場所・時間にて投票ができます。 ◆期日前投票期間 11月14日(月)から11月19日(土)まで ◆期日前投票場所 小美玉市役所本庁舎、小川総合支所、玉里総合支所 ◆期日前投票時間 午前8時30分から午後8時まで ※期日前投票を希望される方は、投票所入場券(未着の場合は不要です)をご持参ください。</p>
代理投票・点字投票	<p>○手や目などの不自由な方で、自筆で投票用紙への記入が困難な方 投票所で係員にお申し出ください。</p>
不在者投票	<p>【下記各不在者投票共通】 ◆不在者投票用紙等請求期限 11月19日(土)まで (郵便による不在者投票は、11月16日(水)まで ※郵便事情により期日までに届かない場合がありますので、 手続はお早めをお願いします。) ◆不在者投票期間 11月14日(月)から19日(土)まで</p>
	<p>○長期の出張などで選挙当日や期日前投票ができない方 滞在先の市町村選挙管理委員会で投票ができますので、小美玉市選挙管理委員会へ投票用紙を請求してください。(告示日前でも請求はできます)</p>
	<p>○県選挙管理委員会が指定した病院や老人ホームなどの施設に入所されている方 その病院や施設で投票することができますので、病院長や施設長に申し出てください。</p>
郵便による不在者投票	<p>○「郵便等投票証明書」をお持ちの方で、下記①または②に該当する方 ご自宅で投票ができますので、有効期限の切れていない「郵便等投票証明書」を添えて、11月16日(水)までに、小美玉市選挙管理委員会へ投票用紙等を請求してください。 ①身体障がい者福祉法、戦傷病者特別援護法に規定する次の方(主なもの) ・免疫・肝臓の障がい(1級から3級)の方 ・両下肢等の障がい(1級若しくは2級、特別項症から第2項症)の方 ・内臓機能の障がい(1級若しくは3級、特別項症から第3項症)の方 ②介護保険法に規定する要介護状態区分が、要介護5の方 ※郵便投票には「郵便等投票証明書」が必要になりますので、お持ちでない方は申請手続をしてください。(証明書の発行には時間がかかりますので、早めの交付手続をお願いします) ○上記の郵便等不在者投票のできる方で、かつ、次の条件に該当する方は、代理の方に投票の記載をさせることができます。 ・身体障がい者手帳をお持ちで、上肢または視覚の障がい(1級)の方 ・戦傷病者手帳をお持ちで、上肢または視覚の障がい(特別項症から第2項症)の方</p>

☑ 投票区・投票所一覧

【選挙管理委員会からのお願い】

投票所へ行かれる際には、選挙管理委員会から郵送される入場券をご持参ください。

投票区番号	投票所名	主な地区名
1	小美玉市役所	<u>堅倉</u> 大曲 仲丸 西明地
2	J A 美野里町堅倉支所	上小岩戸 <u>小岩戸</u> 先後
3	西郷地公民館	<u>西郷地</u> 橋場美 清風台
4	三箇公民館	上鶴田 下鶴田 長砂 <u>三箇</u>
★5	納場小学校(体育館)	<u>納場</u> 部室 江戸 寺崎 張星
6	手堤新農村 集落センター	<u>手堤</u> 大笹 高田
7	柴高田園都市センター	<u>柴高</u>
8	竹原幼稚園	<u>竹原</u> 竹原下郷 中野谷
9	竹原中郷区公民館	<u>竹原中郷</u> 上馬場
10	希望ヶ丘区公民館	花野井 小曾納 中台 <u>希望ヶ丘</u>
11	羽鳥公民館	駅前 <u>羽鳥</u> 高場
12	脇山公民館	<u>脇山</u> 花館 中峰
13	羽刈集落 生活改善センター	<u>羽刈</u> 北浦
14	十二所公民館	大谷 <u>十二所</u> 金谷久保
15	旭区 コミュニティセンター	東平 羽刈前 <u>旭</u> 羽鳥市営住宅 羽鳥東
16	江戸住宅区 コミュニティセンター	<u>江戸住宅</u> 五万堀
17	常陸小川農協川岸倉庫	本田町 中田宿 大町 橋向 横町 <u>川岸</u>
18	小美玉市役所 小川総合支所	坂上 坂下 <u>二本松</u> 立延
19	小埜公民館	下馬場 <u>小埜</u> 幡谷
20	下田 (一) ふるさと コミュニティセンター	中根 <u>下田 (一)</u> 下田 (二)

投票区番号	投票所名	主な地区名
21	宮田新農村集落センター	<u>宮田</u>
22	旧野田幼稚園	稲荷坪 野田本田 新林 野田 古新田 <u>隠谷</u> 鷺沼 伏沼
23	佐才地区 コミュニティセンター	<u>佐才</u>
24	世楽ふるさと コミュニティセンター	<u>世楽</u>
25	上吉影公民館	<u>上吉影</u> 前原
26	上合公民館	<u>上合</u> 飯前 前野 百里自営
27	下吉影小学校	<u>下吉影</u> 本田 下吉影宿 下吉影 荒地 百里墓地
28	貝谷公民館	<u>貝谷</u> 下吉影古新田 下吉影南原
29	与沢地区新農村集落センター	<u>与沢</u> 羽木上 与沢百里
30	外之内公民館	<u>外之内</u>
31	倉敷公民館	倉敷川前 <u>倉敷川向</u>
32	山野公民館	<u>山野</u> 川戸
33	山川ふるさと コミュニティセンター	<u>山川</u> 清水頭 百里開拓
34	小川ニュータウン公民館	田中台 <u>小川ニュータウン</u>
35	高崎集落センター (1階ホール)	上高崎 <u>下高崎</u>
36	小美玉市役所 玉里総合支所	<u>大宮</u> 第二東宝 松山 玉里中台
37	田木谷鳥居下集会所	<u>田木谷駅前</u>
38	玉里北小学校 (学童保育施設)	田木谷 新田木谷 <u>栗又四ヶ</u> みどり野
39	玉川地区学習等供用施設 (学習室)	<u>岡</u> 大井戸平山 川中子
40	玉里海洋センター (ミーティング室)	第三東宝 玉里団地 野村田池 <u>新高浜第一</u> 新高浜第二

※アンダーラインは投票所のある地区です。

★第5投票区は「納場小学校」に変更となりますのでご注意ください。

☑ 選挙公報の配布について

各候補者の政見などが書かれた選挙公報は、新聞折込にてお届けします。

お手元に届かない場合は、市役所各庁舎をはじめとする公共施設において設置・配布しておりますので、ご利用ください。

☑ 明るい選挙の推進について

政治家や候補者が選挙区内にある者に寄附をすると処罰されます。また、有権者が寄附を求めてもいけません。お金のかからないクリーンな選挙のために、「贈らない・求めない・受け取らない」の『3ない』を守りましょう。

【問い合わせ】

小美玉市選挙管理委員会事務局（総務課内）

☎：48-1111（内線 1282・1283）
FAX：48-1199

漏水にご注意ください！

漏水の早期発見にご協力ください

これから冬のシーズンになりますが、気温の低下による水道管の凍結が多くなる季節でもあります。敷地内はお客様の管理となります。漏水の早期発見のためにも、時々メーターボックスを開け、メーターの漏水チェックをお願いします。

漏水の点検方法

- ①水道の蛇口や水を使用する器具を全部止めます
- ②メーターの中にある、銀と赤の印（パイロット）の回転を確認します。回転していると漏水の可能性があります

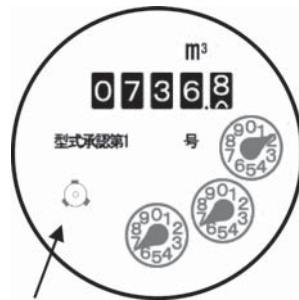

パイロット（動いていれば漏水です）

長期不在にする場合には

家を長期間空ける場合には、メーターボックス内のバルブを閉めることをお勧めします。地震や凍結により水道管が破損してしまった場合の多量の漏水を予防することができます。

漏水の減免制度について

小美玉市水道事業（小川地区・美野里地区）では、地下埋設管等において漏水等があった場合に、水道料金の軽減が出来る制度があります。

【漏水減免の条件】

- 1 地下埋設管および壁体または床下における漏水（※設備の故障は減免の対象になりません）
- 2 市指定工事店で修理
- 3 水道料金減免申請書を提出
- 4 漏水を認知した日の翌日から起算して60日以内に申請を行わなければならない
- 5 一度漏水減免の適用を受けると、2年間は受けられない

メーター器周辺の環境改善のお願い

水道検針におきましては、メーター器周辺の検針しやすい環境づくりにご協力ください。未検針や誤検針の原因となってしまいます。

以下の点、大丈夫ですか？見直してみてください。

★メーターボックス内	→	土や水などがないように
★メーターボックス周辺	→	雑草、水たまりなどがないように 犬をそばにつながないように
★メーターボックス上	→	石、物、車などを置かないように

もしご不明な点がありましたら、下記までお問い合わせください。

【問い合わせ】

小美玉市上下水道料金お客様サービスセンター

☎：36-8811

受付時間 月曜～金曜 午前8時30分～午後5時15分
(土曜・日曜・祝祭日は休みですが、緊急電話相談を受けつけています)

知的障がい者巡回相談を行います

茨城県福祉相談センターでは、18歳以上の知的障がい者を対象に、出張相談や療育手帳の出張判定を行います。

【日時】12月13日（火） 午前10時から午後3時

【場所】玉里保健福祉センター

【内容】

- 療育手帳の再判定
- 特別障がい者手当・障がい基礎年金の診断書作成
(※生活保護世帯および非課税世帯等で特に支援が必要な者に限る)
- 特別児童扶養手当の診断書作成 (※新規申請者に限る)
- 知的障がい者の処遇に関する相談 (※専門的支援を要するもの)
- 精神科医の診察

【定員】8名 (先着順)

【料金】無料

【申込期限】11月25日（金）

【問い合わせ】

社会福祉課 障がい福祉係 ☎：48-1111 (内線 3122)

高齢者を狙った悪質商法や詐欺にご注意ください！

高齢者の中には、健康やお金、孤独などの不安を抱えている方も多くはありますが、悪質業者は高齢者のこれらの不安をあおり、親切に接して信用させ、年金や貯蓄などの貴重な財産を狙っています。いまだ被害の絶えない振り込め詐欺と還付金等詐欺の事例について紹介します。

振り込め詐欺一息子や孫をかたる詐欺は依然多発しています

<事例>

離れている息子から、「携帯電話の番号が変わったから、番号を控えておいて」という電話がかかってきた。数日後、その番号から再度電話があり、「株で失敗して証券会社に金を振り込まなくてはいけない」というので、現金200万円を振り込んだ。

<アドバイス>

- ・「カード預かります」「電話番号が変わった」という電話は詐欺の可能性が非常に高いです。
- ・電話番号が変わったと言われても、元の番号に電話して本人に確認してください。
- ・「今すぐ振り込んで」と言われてもあせらないでください。一度電話を切って冷静になり、家族にも相談してみてください。

還付金等詐欺一行政機関が還付手続きでATMを操作させることは絶対ありません

<事例>

「■■■市の国民健康保険係の者です。医療費の控除があります」と電話がかかってきた。指定されたATM（現金自動預払機）に行き、携帯電話で指示されるままに操作していると、いつの間にか自分の口座からお金が引き出されてしまった。

<アドバイス>

- ・「ATMに行って！」と言われたらあやしいと疑ってください。
- ・警察や年金事務所などが電話で個人の銀行口座番号を尋ねたり、キャッシュカードの暗証番号を聞いたりすることはありません。そうした個人情報や安易に他人に教えない方がよいでしょう。

【消費生活相談窓口】

小美玉市消費生活センター

受付：月～金（土日・祝日・年末年始を除く）

午前9時～正午 午後1時～4時

☎：35-7802 FAX：35-7803

消費生活相談員が、商品やサービスの契約トラブルなど消費生活に関する相談を受けて、解決に向けてお手伝いします。相談は無料、秘密は厳守します。相談内容によっては、他機関を紹介させていただく場合があります。

ストップ! 「農作業事故」

農作業事故で最も多いのは、トラクターの操作中に起きる転倒や転落により、トラクターの下敷きになるなどの事故です。機械作業は一步間違えると重大な事故につながります。くれぐれも安全確保に注意して農作業を行いましょう。

- 1 慣れた場所でも、圃場への出入りや畦越えの時は、慎重に操作しましょう。
- 2 乗用トラクターには必ず安全フレームや安全キャップを取り付け、運転する時はシートベルトやヘルメットも忘れずに装着しましょう。
- 3 移動や道路走行時にはブレーキによる急旋回を防ぐため、必ず左右のブレーキペダルを調整した上で連結金具で止めましょう。
- 4 追突事故防止のため、夕方や夜間の走行時には、早めにライトを灯け、目立つところに反射材を取り付けましょう。
- 5 ロータリー部分などへ巻き込まれないよう、ズボンの裾や上着の袖はきちんと締めるなどの服装を整えるとともに、機械を点検する場合は、必ずエンジンを切ってから行いましょう。

【問い合わせ】

農政課 振興係 ☎：48-1111（内線 1153）

生涯学習・スポーツインフォメーション



子どもゆめ基金（平成23年度 助成金募集案内）

— 子ども体験活動 子ども読書活動 教材開発・普及活動 —

子どもゆめ基金とは…

未来を担う夢を持った子どもの健全育成を進めるため、自然に触れ親しむ活動、科学実験などの科学体験活動、異年齢間の交流を促進する活動、絵本の読み聞かせ会などの読書活動といった地域の草の根団体が実施する様々な体験活動や特色ある新たな取り組み、体験活動等の裾野を広げるような活動を中心に、様々な体験活動や読書活動等への支援を行っています。

※衆議院・参議院の超党派の国会議員により構成される「子ども未来を考える議員連盟」が子どもの未来のために有意義な基金の創設を発意し、平成13年4月に創設されたものです。

※助成対象としては、当団体が自ら主催し、子ども会の健全な育成を目的に子どもの体験活動や読書活動の振興に取り組む団体。（法人格を有しない団体でも募集可能です）

《活動例》

「子どもたちのためにキャンプをしたいんだよな」

「読み聞かせをして子どもたちに本に興味をもってもらいたいわ」

など

《助成金とは》

「活動をするんだけど、専門家に指導してもらいたい」

「川で活動するので、安全のためにライフジャケットを借りたい」

など

（応募締切） 12月5日（月）

※結果については平成24年4月初旬、各団体に通知が郵送されます

（申請書提出先）

〒151-0052 東京都渋谷区代々木神園町 3-1

独立行政法人国立青少年教育振興機構 子どもゆめ基金助成課

☎：0120-579-081（平日 午前9時～午後5時45分）

※助成金に関する情報は、子どもゆめ基金ホームページをご覧ください。

各種様式がダウンロードできます。（<http://yumekikin.niye.go.jp/>）

（問い合わせ） 生涯学習センターコスモス 大槻 ☎：26-9111



青少年健全育成のために！

No.2 深夜に青少年を入場させてはいけないお店があります

「茨城県青少年の健全育成等に関する条例」において、映画館、カラオケボックス、まんが喫茶、インターネットカフェは、深夜（午後11時～翌朝4時）に青少年を入場させてはいけないことになっています。

みんなで青少年の健全育成や若者の活動の支援、青少年を取り巻く環境の整備に取り組みましょう。

※青少年とは・・・18歳未満のもの

〔罰則〕お店が深夜に青少年を入場させた場合：30万円以下の罰金

【問い合わせ】茨城県女性青少年課 ☎：029-301-2183



成人式にご出席ください！

【日 時】平成24年1月8日(日) 午前11時(受付開始 10時～)

【場 所】小川文化センターアピオス

【対 象】平成3年4月2日から平成4年4月1日までに生まれ、市内に住んでいるか、または市内の中学校を卒業した方

【その他】※当日は清楚な服装でご出席ください。

※式典通知は平成23年10月1日時点で市内に居住している方及び平成18年度市内の中学校を卒業した方に11月中旬ころ発送予定です。通知が届かない方は、下記問い合わせまでご連絡ください。

※保護者の方も、ぜひご一緒に式に臨まれてはいかがでしょうか。

【問い合わせ】生涯学習課 ☎：26-9111

公民館講座

年末特別講座

◎しめ縄づくり 自分の手で縄をより、自作のしめ飾りでお正月を迎えましょう

会 場	期 日	時 間	人 数	準備物	費 用	申込方法
美野里 公民館	12月16日 (金)	9:00 ~12:00	15名	花ばさみ ニッパー	受講料400円 材料費1,800円	受講料・材料費を添えて、 直接農村女性の家または 美野里公民館へ
玉里 公民館	12月24日 (土)	9:00 ~12:00	20名	花ばさみ ニッパー		受講料・材料費を添えて、 直接玉里公民館へ

◎クリスマスケーキをつくろう 手作りのクリスマスケーキに挑戦しましょう

会 場	期 日	時 間	人 数	準備物	費 用	申込方法
小川 公民館	12月17日 (土)	9:00 ~12:00	12名	三角巾 エプロン	受講料400円 食材費1,500円	受講料・食材費を添えて、 直接小川公民館へ

◎ジェル・キャンドルづくり(ろうそくづくり) 自分だけのオリジナルキャンドルを作りましょう

会 場	期 日	時 間	人 数	準備物	費 用	申込方法
小川 公民館	12月17日 (土)	13:30 ~15:30	16名	三角巾 エプロン	受講料400円 材料費1,000円	受講料・材料費を添えて、 直接小川公民館へ

申込方法と注意事項

【対 象 者】小美玉市内に在住・在勤・在学の方

【申込方法】各会場の施設に直接お申し込みください。

受付は先着順です。定員になり次第締め切りとなります。

【申込期間】玉里公民館 11/26(土)~12/9(金) 午前9時~午後5時(月曜休館)

小川公民館 11/21(月)~12/8(木) 午前9時~午後5時(平日のみ受付)

美野里公民館 11/25(金)~12/8(木) 午前9時~午後5時(水曜休館)

農村女性の家 11/25(金)~12/8(木) 午前9時~午後5時

※火曜と土曜は午前中のみ受付。日曜と月曜は受付できません。

【そ の 他】講師の都合により、開講日時等を変更する場合があります。

参加希望者数が半数に満たない講座は、中止になることがあります。

【問い合わせ】玉里公民館 ☎：26-9111 小川公民館 ☎：58-3111

美野里公民館 ☎：48-1110 農村女性の家 ☎：48-1757

第4回小美玉市男女混合バレーボール大会参加者募集

- 【主催】小美玉市バレーボール協会
【期 日】12月4日(日)
【場 所】小川南中学校体育館・小川高校体育館
【参加資格】小美玉市在住・在勤の方で構成した男女混合チーム
または、小美玉市バレーボール協会に登録のチーム
※男子4人以下、女子5人以上とします。
※女子9人でも可能です。
※中学生以下の方は、保護者の同意が必要です。



- 【参加費】1,000円(当日徴収)
【ル ー ル】9人制ルールでネットの高さは2m10cm、ボールは4号球で行います。その他、ローカルルールを採用しますので、詳細は実施要項をご覧ください。
【参加申込】所定の参加申込用紙にご記入のうえ、11月25日(金)午後5時までに、下記問い合わせまでFAXまたは直接お申し込みください。
【その他】参加申込用紙・実施要項は、下記問い合わせ先の他、玉里運動公園・希望ヶ丘公園にあります。また、小美玉市ホームページよりダウンロードも可能です。
【問い合わせ】小美玉市バレーボール協会事務局 菅谷
小美玉市小川4-11(小川総合支所学校教育課内) ☎:48-1111 FAX:58-4526

小美玉市民文化祭で
「絵本のかえっこ」開催するよ!!
みなさんあそびに来てください♪

と き 11月13日(日) 午前10時~午後3時
ところ 四季文化館 みの〜れ

「子どもの心」を持った
スタッフ募集中♪♪

★「絵本のかえっこ」って??

※もう読まなくなった絵本をポイントにかえ、そのポイントで自分が欲しい絵本を手に入れるという「流通のしくみ」や「物を大切にする価値観」を学習するプログラムです。

- ①もう読まなくなった絵本や児童書を持ってくる
- ②「かえっこ」ブースでポイントカードを発行してもらい、ポイントをGET!
- ③ポイントにあわせて好きな絵本を好きなだけもらってください♪
- ④絵本を持ってこなくても大丈夫♪お子様の年齢に合わせて、簡単なお仕事をしてもらい、ポイントをGETできます。※雑誌・季刊誌・漫画等は受付しません。ご了承ください。

★おうちで読まなくなった絵本や児童書をお譲りください

下記の施設で、来年3月25日までの期間、随時絵本をお預かりしています。

お預かりした絵本は、大切に保管し、かえっこ開催時に活用させていただきます。

※ポイントカードは発行いたしません。寄附のみのお預かりとなります。

- 小川図書館 ☎:58-5828 (午前9時30分~午後6時 土日は午後5時まで 月曜・祝日休館)
- 生涯学習センターコスモス ☎:26-9111 (午前8時30分~午後5時15分 月曜・祝日休館)
- 市役所本庁2階 秘書広聴課 ☎:48-1111 (午前8時30分~午後5時15分 平日のみ)

次回開催日 平成24年3月25日(市民の日記念事業) 場所 小川文化センター(アピオス)

【参考】「かえっこ」HP <http://www.geco.jp/kaekko/>

【問い合わせ・スタッフ申し込み】

市役所秘書広聴課(小美玉市民の日実行委員会事務局) ☎:48-1111(内線1202・1211)

12月のほけんがいで

●母子保健事業

とき	ところ	事業名（受付時間）	対象者
1 木	四季健康館	4か月児健診（13:00～13:30）	美野里（平成23年6月～7月生）
3 土	小川保健相談センター	ハローベビー教室：育児編（9:15～9:30）	妊婦及びご家族
6 火	玉里保健福祉センター	2歳児歯科健診（13:00～13:30）	小川・玉里（平成21年8月～9月20日生）
7 水	四季健康館	育児相談（9:30～11:00）	乳幼児と保護者
9 金	四季健康館	1歳6か月児健診（13:00～13:30）	美野里（平成22年4月～5月生）
13 火	四季健康館	かぼちゃん教室（13:00～13:30）	美野里（平成19年8月～11月生）
14 水	小川保健相談センター	10か月児相談（9:30～10:00）	小川・玉里（平成23年1月～2月生）
20 火	小川保健相談センター	3歳児健診（13:00～13:30）	小川・玉里（平成20年6月～7月生）

●成人保健事業

とき	ところ	事業名（受付時間）	対象者
1 木	玉里保健福祉センター	こころの健康相談（9:30～10:00）	希望者※要予約
8 木	小川保健相談センター	こころのデイケア（9:30～10:00）	希望者※要予約
15 木	四季健康館	こころの健康相談（9:30～10:00）	希望者※要予約
22 木	四季健康館	こころのデイケア（9:30～10:00）	希望者※要予約

11月・12月の漏水修理当番

平日の漏水当番については、お客様センター（☎36-8811）までお問い合わせください。

当番日	小川地区・美野里地区		当番日	小川地区・美野里地区		玉里地区
	当番業者名・連絡先			当番業者名・連絡先		連絡先
11月3日	金藤水道工事店	☎48-4440	12月3日	金敷電設工業（有）	☎48-0211	湖北水道企業団 ☎24-3232
11月5日	（株）岡建設	☎58-3572	12月4日	（株）大栄	☎58-5851	
11月6日	（株）美野里建設	☎47-0780	12月10日	（有）宮川建設	☎48-1709	
11月12日	（有）共立建設	☎36-8015	12月11日	（有）重藤建設	☎53-0448	
11月13日	（株）小林工業	☎48-2375	12月17日	（有）大和田建設	☎48-3351	
11月19日	（株）クボタ建設	☎46-0006	12月18日	倉田電気商会	☎58-2909	
11月20日	（株）出沼興業	☎58-2467	12月23日	（株）スズヤ	☎46-0007	
11月23日	（有）マツカワ設備工業	☎46-2154	12月24日	（株）内藤工務店	☎58-2050	
11月26日	中村工業（株）	☎58-3025	12月25日	（有）マツカワ設備工業	☎46-2154	
11月27日	（株）エプシロン・ポレシオン	☎47-0882	12月29日	（株）エプシロン・ポレシオン	☎47-0882	
			12月30日	（株）内田工業	☎54-0041	
			12月31日	（株）大健	☎47-0012	

上下水道料金の口座振替のご案内（小川・美野里地区）

次回の口座振替日は11月28日です。再振替日は、12月12日です。

お問い合わせ先
小美玉市上下水道料金お客様サービスセンター
☎：36-8811





図書館 インフォメーション

Library information

2011・第65回 読書週間



信じよう、本の力

10/27 ~ 11/9



10月27日から11月9日は読書週間です。今年の標語は「信じよう、本の力」です。本には知識を高めるだけでなく、人を元気づける力があります。読書を楽しみ、お気に入りの1冊を見つけましょう！

だんだん寒くなってきましたが、木枯らしに負けずお散歩に出かけましょう。

どんぐりやひっつき虫を探しながら歩いてみませんか？

『どんぐりと木のみこのうさぎ』（竹井史郎）

どんぐりやマツカサなど、公園で拾える身近な木の実を使った工作を紹介しています。作って遊んでみましょう。

『ひっつき虫観察便利帳』（岩槻秀明）

ひっつき虫とは、服にくっつく植物の実や種子のこと。身近で見られるひっつき虫を写真で紹介し、服にくっつくしくみや、ひっつき虫で遊ぶ方法も解説した本です。

〈秋を楽しむ本〉

- ・どんぐりでつくろうかわいい動物たち
- ・日本紅葉の名所100選
- ・日帰り・一泊関東周辺紅葉と味覚ドライブの旅
- ・いも・くり・かぼちゃのスイーツ

小美玉市図書館・図書室カレンダー

11月						
日	月	火	水	木	金	土
		1	2	3	4	5
6	7	8	9	10	11	12
13	14	15	16	17	18	19
20	21	22	23	24	25	26
27	28	29	30			

12月						
日	月	火	水	木	金	土
				1	2	3
4	5	6	7	8	9	10
11	12	13	14	15	16	17
18	19	20	21	22	23	24
25	26	27	28	29	30	31

※30日はふれあいセンター以外休館です。

- * は小川図書館・玉里図書館・ふれあいセンターの休館日です。
- * は美野里公民館図書室の休館日です。
- * は全館の休館日です。
- * は小川・玉里図書館の図書整理のため休館日です。



開館時間

- 小川図書館 平日9:30～18:00
土日9:30～17:00
- 玉里図書館 全日9:30～18:00
- 美野里公民館図書室 全日9:30～22:00
- 羽鳥ふれあいセンター 全日9:30～22:00

おはなし会

小川図書館

小川図書館 2階 多目的室

- ・11月12日(土) 10:30～
- ・11月26日(土) 10:30～
- ・12月10日(土) 10:30～

どなたでも参加いただけます。ぜひお越しください。

玉里図書館

生涯学習センター(コスモス) 1階 和室

- ・11月5日(土) 10:30～
- ・12月10日(土) 10:30～

美野里公民館図書室

美野里公民館図書室 2階 講座室

- ・11月26日(土) 11:00～
- ・12月24日(土) 11:00～

<移動図書館ふれあい号運行予定表>

Aコース(小川・玉里コース)

11月17日 12月1日・15日

野田官舎前 石崎商店脇駐車場	10:10～10:50
老人ホーム ハートワン小川駐車場	11:00～11:30
第二東宝ランド公民館前	13:20～13:50
にわのストアー前駐車場	14:00～14:30
玉川地区学習等共用施設	14:40～15:10

Bコース(美野里コース)

11月10日・24日 12月8日・22日

清風台団地中央公園	10:30～11:00
ケアハウス「ほうせんか」駐車場	11:10～11:40
北浦団地公民館前	13:15～13:45
江戸住宅コミュニティセンター前	13:55～14:25
エコス美野里店駐車場	14:35～15:00

秋季火災予防運動

これから火災が発生しやすい季節を迎えます。火災予防運動は、市民のみなさんに防火に対する意識を一層高めていただき、火災の発生を防止することにより、尊い生命や貴重な財産の損失を防ぐことを目的としています。

----- 秋季火災予防運動が全国一斉に実施されます -----

- 実施期間 11月9日(水)から11月15日(火)まで
- 防火標語 「消したはず 決めつけないで もう一度」(全国统一標語)

住宅用火災警報器が大切な「命」や「財産」を守ります

「住宅用火災警報器」とは、煙や熱を感知すると大きな音や音声を出して、家人に火災の発生を知らせる器具です。設置すべき場所は、**すべての寝室と2階以上にある寝室へ通じる階段**です。台所への設置は任意であり、ガス漏れ警報器と勘違いしている場合がございます。

小美玉市では、小美玉市火災予防条例によって平成20年6月1日からすべての住宅に設置及び維持が義務づけられました。

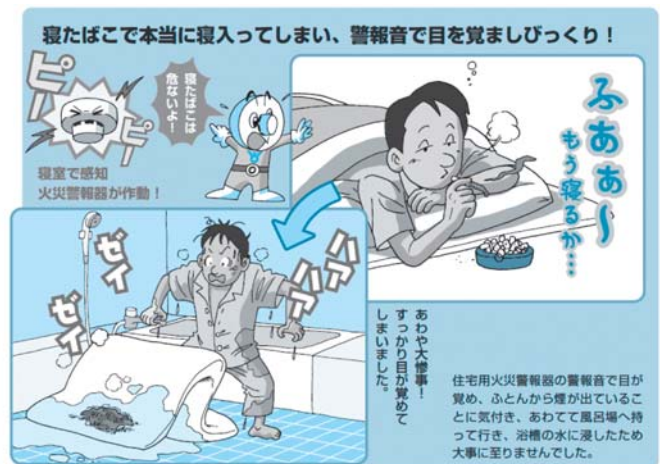

お問い合わせ・ご相談

小美玉市消防本部 ☎: 58-4541

小川消防署 ☎: 58-4611 美野里消防署 ☎: 48-2266 玉里消防署 ☎: 58-0555

火災の問い合わせ ☎: 58-0119 (自動音声案内)

病院の照会等 各消防署へ電話にてお問い合わせください。

小美玉市管内における火災・救急出場件数

平成23年火災発生・救急出場件数

区分	9月中	累計
火災	1	24
救急	144	1404
急病	78	859
交通事故	32	193
一般負傷	20	156
その他	14	196

* AEDの使用法を含めた救急講習会等および防火教室について、随時各消防署において受け付けを行っていますので、受講希望者は下記までご連絡ください。

連絡先

- ◇小川消防署 58-4611
- ◇美野里消防署 48-2266
- ◇玉里消防署 58-0555

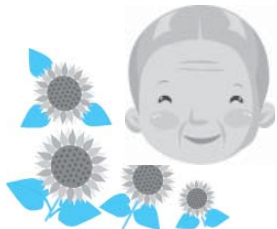

女と男の おひとりさま道



男も女も、結婚していてもしていなくても最後はおひとりさまです

講師：上野千鶴子さん（社会学者）『おひとりさまの老後』『男おひとりさま道』など著作多数！

富山県生まれ。京都大学大学院社会学博士課程終了、2011年3月まで東京大学文学部大学院尋問社会系研究科教授。専門は女性学とジェンダー研究。この分野のパイオニアであり、指導的な理論家のひとり。



日時 12月10日(土) 午後1時から
午後2時30分まで

会場 <レイクエコー>茨城県鹿行生涯学習センター・茨城県女性プラザ

バス出発時刻	小美玉市役所	午前11時30分
	玉里B&G海洋センター	午前11時50分
	小川総合支所	正午



- 対象 老若男女の小美玉市民のみなさま
- 参加費 無料
- 会場 <レイクエコー>茨城県鹿行生涯学習センター・茨城県女性プラザ
所在地：茨城県行方市宇崎 1389 ☎：73-2300
- 募集人員 20名（先着順）

●**申込方法**

電話またはFAX、はがき、Eメールに下記内容を添えてお申し込みください。

- ①「上野千鶴子さん講演会参加希望」
- ②住所
- ③氏名
- ④電話番号
- ⑤乗車場所

また、右にあるQRコードや市HPからも簡単に申し込むことができます。

●**締切** 12月2日（金）まで

●**その他** 食事については早めに済ませるか、車中にておとりください。

ケータイからも
申し込むことができます



お帰りの時間について

※あくまで予定です。目安として参考にしてください。

小川総合支所	午後3時30分
玉里B&G海洋センター	午後3時40分
小美玉市役所	午後4時



送迎バスがあるから
体も楽で安心ね！

【問い合わせ】

企画調整課 男女共同参画係 ☎：48-1111（内線 1232）FAX：48-1199

E-mail：kikaku@city.omitama.lg.jp 市HP：http://city.omitama.lg.jp/

市内各施設における環境放射線モニタ測定結果

市内の各施設において、環境放射線モニタによりガンマ線の線量当量率を測定した結果は以下のとおりです。
 なお、中学校は地表面から1 m、それ以外の施設は50 cmの位置で測定しています。

単位：マイクロシーベルト/時

保育園 保育所	9回目	10回目	11回目	幼稚園	9回目	10回目	11回目	小学校	9回目	10回目	11回目
施設名称	測定日	測定日	測定日	施設名称	測定日	測定日	測定日	施設名称	測定日	測定日	測定日
	測定結果	測定結果	測定結果		測定結果	測定結果	測定結果		測定結果	測定結果	測定結果
ひばり 保育園	9月5日	9月20日	10月3日	元気っ子 幼稚園	9月7日	9月20日	10月3日	小川 小学校	9月7日	9月20日	10月3日
	0.228	0.231	0.214		0.208	0.210	0.207		0.158	0.176	0.169
すずらん 保育園	9月5日	9月20日	10月3日	竹原 幼稚園	9月7日	9月20日	10月3日	野田 小学校	9月7日	9月20日	10月3日
	0.160	0.169	0.146		0.208	0.191	0.192		0.133	0.182	0.165
さくら 保育園	9月5日	9月20日	10月3日	羽鳥 幼稚園	9月7日	9月20日	10月3日	上吉影 小学校	9月7日	9月20日	10月3日
	0.173	0.173	0.155		0.191	0.179	0.178		0.142	0.148	0.160
さくら第2 保育園	9月5日	9月20日	10月3日	堅倉 幼稚園	9月7日	9月20日	10月3日	下吉影 小学校	9月7日	9月20日	10月3日
	0.180	0.180	0.163		0.213	0.188	0.202		0.183	0.251	0.239
納場 保育園	9月5日	9月20日	10月3日	納場 幼稚園	9月7日	9月20日	10月3日	橋 小学校	9月7日	9月20日	10月3日
	0.191	0.182	0.182		0.213	0.212	0.211		0.148	0.167	0.146
ミーム 保育園	9月5日	9月20日	10月3日	玉里 幼稚園	9月7日	9月20日	10月3日	竹原 小学校	9月7日	9月20日	10月3日
	0.193	0.196	0.200		0.208	0.193	0.192		0.199	0.187	0.201
羽鳥 保育所	9月5日	9月20日	10月3日	美野里 幼稚園	9月7日	9月20日	10月3日	羽鳥 小学校	9月7日	9月20日	10月3日
	0.260	0.248	0.254		0.215	0.174	0.208		0.258	0.247	0.265
太陽 保育園	9月5日	9月20日	10月3日	ルンビニー 学園幼稚園	9月5日	9月20日	10月3日	堅倉 小学校	9月7日	9月20日	10月3日
	0.176	0.181	0.167		0.149	0.151	0.147		0.162	0.154	0.179
四季の杜 保育園	9月5日	9月20日	10月3日					納場 小学校	9月7日	9月20日	10月3日
	0.192	0.192	0.184						0.159	0.171	0.181
玉里 保育園	9月5日	9月20日	10月3日					玉里 小学校	9月7日	9月20日	10月3日
	0.210	0.206	0.187						0.182	0.191	0.188
玉里第二 保育園	9月5日	9月20日	10月3日					玉里北 小学校	9月7日	9月20日	10月3日
	0.157	0.147	0.140						0.199	0.165	0.190
				中学校	9回目	10回目	11回目	玉里東 小学校	9月7日	9月20日	10月3日
				施設名称	測定日	測定日	測定日		0.195	0.198	0.186
					測定結果	測定結果	測定結果				
				小川南 中学校	9月7日	9月20日	10月3日	給食センター	9回目	10回目	11回目
					0.150	0.146	0.146	施設名称	測定日	測定日	測定日
				小川北 中学校	9月7日	9月20日	10月3日		測定結果	測定結果	測定結果
					0.133	0.155	0.123	小美玉学校	9月7日	9月20日	10月3日
				美野里 中学校	9月7日	9月20日	10月3日	給食センター	9月7日	9月20日	10月3日
					0.165	0.160	0.201		0.158	0.164	0.163
				玉里 中学校	9月7日	9月20日	10月3日	玉里学校	9月7日	9月20日	10月3日
					0.184	0.197	0.191	給食センター	9月7日	9月20日	10月3日
									0.188	0.188	0.158

※今後も定期的な測定を行い、結果を広報紙にてお知らせします。なお、市ホームページにおいても最新情報や過去の測定結果を公表していますので、下記URLよりご覧ください。
<http://city.omitama.lg.jp/>

Q 何に気をつければいいの？

- ・土や砂を口に入れない
- ・飲料水以外の川や水たまりの水を口にしない
- ・外で遊んだら手や顔についた土や砂をよく洗い落とす
- ・服についたほこりを払い落としてから教室や家に入る
- ・洗髪は通常通り行っていれば安心
- ・雨が降ったらカサをさした方が安心

出典：文部科学省ホームページ

文部科学省が平成23年8月26日付「福島県内の学校の校舎・校庭等の線量低減について（通知）」で示した、学校において児童生徒等が受ける校庭・園庭の空間線量率については、毎時1マイクロシーベルト未満を目安としています。

11回目の測定において、市内各施設では0.123～0.265 $\mu\text{Sv}/\text{時}$ の測定結果が出ました。今回示された上記の基準において、基準値である毎時1 μSv （マイクロシーベルト）を超える数値が検出された施設はありません。

学校等において屋外活動を制限するレベルではありません

【問い合わせ】

地域振興課 市民安全係 ☎：48-1111（内線 1133）

「いろとりどりパレットプラン」の進捗状況

市では平成22年3月に小美玉市男女共同参画推進計画「いろとりどりパレットプラン」を策定しました。計画期間は平成22年度から平成31年度までの10年間で、基本目標を掲げ、施策の方向性を明らかにし、施策の展開を推し進めているところです。

このたび、計画期間の初年度である平成22年度末の各事業内容についての取り組みの実績及び平成23年度事業予定について、年次報告書がまとまりましたので、概要をお知らせします。

プランに位置づけている事業としては、男女共同参画の推進を主目的としている事業と、各課の既存の事業で男女共同参画の視点を取り入れて実施していくものと大きく2種類あります。

全58施策の実施状況は、96.6%であり、ほとんどの施策について実施という状況でした。実施にいたらなかった施策についても今後、検討を重ねながら、実施にいたるよう進行管理を行ってまいります。

既に実施している施策についても、男女共同参画の視点からの工夫や配慮をさらに取り入れるものとし、内容の充実を図っていくものとします。

なお「いろとりどりパレットプラン」の詳細については、市のホームページに掲載していますのでご覧ください。

市ホームページ : <http://city.omitama.lg.jp/3842.html>



【問い合わせ】

企画調整課 男女共同参画係 ☎ : 48-1111 (内線 1232) FAX : 48-1199
E-mail : kikaku@city.omitama.lg.jp 市 HP : <http://city.omitama.lg.jp/>

人権週間記念フェスタ参加者募集

人権週間に実施するメイン事業として、講演会、人権啓発ポスターコンクール・メッセージ表彰式、人権メッセージ・作文朗読などを行います。

ぜひご参加ください。入場無料。

日時 12月3日(土) 午後1時～4時

会場 四季文化館みの～れ 森のホール

講演会 オラの愛する元気な日本

講師：ダニエル・カール (タレント)

申込方法 11月22日(火)までに電話・FAX・はがき・Eメールのいずれか。

申し込みには①郵便番号・住所②氏名③参加人数④電話番号が必要です。

募集人数 450人になり次第締切。

問い合わせ

〒310-8555 水戸市笠原町 978-6 茨城県人権啓発推進センター ☎ : 029-301-3136 FAX : 029-301-3138
Eメール : koso5@pref.ibaraki.lg.jp



行政書士無料相談会

【開催日】 11月15日(火) 午後1時～4時
小美玉市役所玄関ホールに会場を設置します。

【相談内容】 遺産分割・相続・遺言関係の相談や土地活用、国籍、各種契約などに関すること
(必要に応じ、行政書士以外の専門家、専門機関の紹介なども行います)

【相談員】 茨城県行政書士会水戸支部 会員

【問い合わせ】 水戸支部事務局 木村 ☎ : 029-251-3101

全国一斉「女性の人権ホットライン」

職場における男女差別やセクハラ、夫やパートナーからの暴力、ストーカー行為などの女性に対するあらゆる人権侵害について相談を受け付けています。
秘密は厳守します。

【期間】 11月14(月)～20日(日)

【時間】 午前8時30分から午後7時まで

(ただし、土曜日・日曜日は午前10時から午後5時まで)

【番号】 ☎ : 0570-070-810

【相談員】 人権擁護委員・法務局職員

【問い合わせ】 水戸地方法務局人権擁護課

☎ : 029-227-9919

県や国等のお知らせ

銚田農業高校文化祭が開催されます

第23回銚田農業高等学校文化祭『緑苑祭』

【期日】11月19日(土)

午前9時30分～午後2時(雨天決行)

【場所】銚田農業高等学校 農場

【内容】学科企画、農産物・加工品販売、模擬店等
銚田農高産のシクラメンなどの花類やゴボウなどの野菜類、焼き菓子などの加工品が販売されます。ぜひお越しください。

(販売品目は、天候等により異なる場合があります)

【問い合わせ】

銚田農業高等学校 ☎：0291-36-3329

11月13日は「県民の日」です

11月13日は「県民の日」です。県民の日は、郷土の歴史を知り、私たちのより豊かな暮らしと県の発展を願う日として、1968年(昭和43年)に県条例により定められました。

県民の日には県施設等の入場料割引などがあります。詳細は下記「県民の日ホームページ」をご覧ください。

○茨城県のシンボル

県の花：バラ

県の木：ウメ

県の鳥：ヒバリ

県の魚：ヒラメ

URL：<http://www.pref.ibaraki.jp/bukyoku/bugaikoho/public/day/>

【問い合わせ】

茨城県広報広聴課 ☎：029-301-2128

体験搭乗を実施します

航空自衛隊百里基地は、以下のとおりの日程で大型輸送ヘリコプター(CH-47J)の体験搭乗を実施します。

【日時】平成24年1月21日(土)

午前8時～午後1時予定

【場所】航空自衛隊百里基地

【応募方法】

体験搭乗希望者は、ハガキに住所・氏名・年齢・職業・電話番号(昼間、連絡の付くもの)・応募の動機を明記の上、11月30日(水)必着で以下の宛先まで応募ください。中学生以上の健康な方が対象となります。ハガキ1枚につき1名の応募となります。人数に限りがありますので、ハガキはお一人様1枚でお願いします。

応募者多数の場合は抽選となり、当選者の発表は「搭乗申請書」の発送をもってかえさせていただきます。※天候、その他の理由により日程が変更となる可能性がありますのでご了承ください。

【応募・問い合わせ】

〒311-3415 茨城県小美玉市百里170

航空自衛隊百里基地渉外室「体験搭乗希望」係

☎：0299-52-1331(内線2587)

ホームヘルパー養成研修(2級課程)

【研修期間】平成23年12月3日(土)～平成24年3月31日(土)

(そのうち講習期間は19日間)

【実施場所】

特別養護老人ホーム 百里サンハウス内
ゴールデンホール

【受講資格】

原則として、ホームヘルパー事業に従事することを希望する方、従事することが確定している方、またはすでに従事している方。

(年齢制限18歳以上60歳未満)

【募集定員】

40名程度 先着順に受け付けます

【申込方法】

申込書に現金を添えて百里サンハウスまで直接申し込むか、現金書留にて申し込んでください。

【授業料・実習費用】

受講料・資料代として一人34,200円かかります。その他テキスト代は、ホームヘルパー養成テキスト2級課程(長寿開発センター)6,800円になります。

【申込先】

〒311-3406 小美玉市下吉影2437-109

特別養護老人ホーム 百里サンハウス

☎：54-0029 FAX：54-0593

【申込受付期間】

11月1日(火)～11月30日(水)まで

【問い合わせ】

社会福祉法人武仁会 ☎：54-0029

特別養護老人ホーム 百里サンハウス

施設長 鬼沢 喜代

担当 鈴木 泰子

石岡警察署からのお知らせ

※9月末現在の小美玉市の事故発生状況
(前年比)

発生件数 138件(−35)

死者数 4名(+2)

負傷者数 181名(−54)

対話の日

より豊かで魅力あるまちづくりのための意見を、市長に直接お話してみませんか？

と き 11月30日(水) 午前10時～正午
ところ 市役所1階 相談室

※対話は1人30分程度でお願いします。
※事前にご予約ください。

【問い合わせ】 市長公室 秘書広聴課 広報広聴係
☎：48-1111 内線 1221

行政相談

国の仕事に関する苦情・要望などの相談を伺います。
相談は無料で秘密は厳守されます。

11月17日 12月14日	午後1時30分～3時30分 小川総合支所 11/17 1階 旧出納室 12/14 1階 会議室 村尾 實 相談委員
11月17日 12月15日	午後1時～3時 小美玉市役所 11/17 2階 政策会議室 12/15 1階 相談室 石崎 渡 相談委員
11月17日 12月15日	午後2時～4時 玉里総合支所 2階 相談室 大山 進 相談委員

【問い合わせ】 市長公室 秘書広聴課 広報広聴係
☎：48-1111 内線 1221

11月 緊急診療所 (内科・小児科)

緊急診療所 (石岡市医師会病院内) 23-3515

休日	3・6・13・20・23・27日 ◆受付 午前9時～11時30分 午後1時～3時30分
夜間	3・5・6・12・13・19・20・23・ 26・27日 ◆受付 午後6時～9時30分

11月の納税・納付

- ・国民健康保険税 第7期
 - ・後期高齢者医療保険料 第5期
- (※納期限は、11月30日です)

心配ごと相談

悩んでいること、困っていることなどがありましたら、
お気軽にご相談ください。

相談は無料です。

※は弁護士が相談に応じます。事前にご予約ください。

11月 2日 午後1時～4時	社会福祉協議会小川支所 ☎ 58-5102
11月 9日 午後1時～4時	※社会福祉協議会美野里支所 (四季健康館内) ☎ 36-7330
11月16日 午後1時30分 ～4時30分	社会福祉協議会本所 ☎ 37-1551
11月16日 午後1時～4時	※社会福祉協議会小川支所 ☎ 58-5102
12月 7日 午後1時～4時	社会福祉協議会美野里支所 (四季健康館内) ☎ 36-7330
12月14日 午後1時30分 ～4時30分	※社会福祉協議会本所 ☎ 37-1551

11月

休日診療当番医 (外科)

◆受付 午前9時～11時30分・午後1時～3時30分

日	場 所	住 所	電話番号
3	山王台病院	東石岡 4-1-38	26-3130
6	石岡市医師会病院	大砂 10528-25	22-4321
13	石岡市医師会病院	大砂 10528-25	22-4321
20	石岡市医師会病院	大砂 10528-25	22-4321
23	斉藤病院	旭台 1-17-26	26-2131
27	石岡第一病院	東府中 1-7	22-5151

人口と世帯数 (平成23年10月1日現在)

人	□……………52,671人(+ 3)
男	……………26,694人(+ 7)
女	……………25,977人(- 4)
世帯数	……………19,064戸(+ 15)

() は前月比

携帯電話から市政情報をご覧になれます。

<http://www.city.omitama.lg.jp/m/>

20 平成23年10月27日 お知らせ版

次回お知らせ版12月号の発行日は11月24日(木)です。



〈編集・発行〉小美玉市役所秘書広聴課

☎ 0299-48-1111 内線 1221



この広報紙は、環境に優しい大豆インキで印刷しています。